



BOLU ABANT İZZET BAYSAL ÜNİVERSİTESİ
DİŞ HEKİMLİĞİ FAKÜLTESİ
2023 YILI
FAALİYET RAPORU

OCAK 2024

İÇİNDEKİLER TABLOSU

İÇİNDEKİLER TABLOSU	2
YÖNETİCİ SUNUMU	4
1.1. Misyon ve Vizyon	5
1.GENEL BİLGİLER	5
1.1.1. Misyon.....	5
1.1.2 Vizyon	5
1.2. Yetki Görev ve Sorumluluklar	6
1.2.1. Yetki, Görev Ve Sorumluluklarımız	6
1.2.2. Fakültemizin Kuruluş Mevzuatı	6
1.2.3. Fakülte Yönetim Şeması	7
1.2.4. Fakülte Kurulu Başkan ve Üyeleri	8
1.2.5. Fakülte Yönetim Kurulu Başkan ve Üyeleri	8
1.2.6. Fakülte Organizasyon Şeması	9
1.3. İdareye İlişkin Bilgiler	11
1.3.1.Fiziksel Yapı	11
1.4. .Bilgi ve Teknoloji Kaynakları	16
1.4.1.Yazılımlar.....	16
1.4.2. Diğer Bilgi ve Teknolojik Kaynaklar.....	16
2. 2023 YILINDA FAKÜLTEMİZDE YAPILAN İYİLEŞTİRME ÇALIŞMALARI	17
2.1. Entegre Kliniğinin Aktif Hale Getirilmesi	17
2.2. Sınavların Tablet Kullanılarak Yapılması	20
2.3. Ospe/ Osce, Fantom, Preklinik Laboratuvarları	20
2.4. Mescitlerin Yerleri ve Yapılan Tadilatlar	23
2.5. Kalite Biriminin Yapmış Olduğu Çalışmalar	23
2.6. Tanıtım Kartları Hazırlanması	24
2.7. Uluslararasılaşma Konusunda Gerçekleşen İyileşmeler	26
2.8. Eğitim Öğretim Başlığında Gerçekleşen İyileşmeler	26
2.8.1. Öğrenci İşleri Birimi ile Koordineli Olarak Yapılan Düzenlemeler	26
2.8.2. Eğiticinin Eğitimi Sertifikası Olan Öğretim Üyelerimiz.....	29
2.9. Gerçekleşen/Devam Eden PUKO Döngüleri	30
2.10. Teknik Hizmetler Biriminin Yapmış Olduğu Çalışmalar	31
2.11. İnsan Kaynakları	32
2.11.1. Personel Özlük Birimine İlişkin Veriler.....	32
2.12. Eğitim Hizmetleri	41

2.13. Hasta Hakları Birimine İlişkin Veriler	42
2.14. Mutemetlik Birimi Verileri	43
2.15. Satın Alma Birimi Verileri	44
2.16. 2023 Yılı Taşınır Grupları Verileri.....	47
2.17. Döner Sermaye Bütçesi Verileri.....	48
2.18. Faturalama Birimi Verileri	52
2.19. Çevre Birimi Verileri	59
2.20. Kalite Birimi Verileri	69
2.21. 2023 YILI BİLİMSEL VE SOSYAL ETKİNLİK TAKVİMİ	81
2.21.1. Sanat Günü Etkinliği	81
2.21.2. 2023 Mezun Buluşması Etkinliği ve Diş Hekimliği Günü	81
2.21.3. Fakültemiz 2023-2024 Eğitim-Öğretim Yılı Beyaz Önlük Giyme Töreni	83
2.21.4. Fakültemiz 8. Dönem Öğrencilerimizin Mezuniyet Töreni	85
2.21.5. Fakültemizde Düzenlenen Eğitimler İle İlgili Görseller	86
2.21.6. Hemşireler Günü Kutlaması	87
2.21.7. Protez Teknisyenleri Günü Kutlaması	87
2.21.8. Tıbbi Sekreterler Günü Kutlaması	88
2.21.9. Fakültemiz Bayramlaşma Etkinliği	88
2.21.10. Fakültemize Yeni Göreve Başlayan Öğretim Görevlilerine Hoş Geldiniz Töreni ..	89
2.22. Diğer Hususlar	90
3. AMAÇ ve HEDEFLER.....	91
3.1. İdarenin Amaç ve Hedefleri	91
3.2. ÖNERİ VE TEDBİRLER.....	92

YÖNETİCİ SUNUMU



Bolu Abant İzzet Baysal Üniversitesi bünyesinde 26/02/2010 tarih ve 27505 sayılı Resmi Gazetede yayınlanan 01/02/2010 tarih ve 2010/103 sayılı kararname ile kurulan Fakültemiz alanında uluslararası düzeyde eğitim öğretim faaliyetleri, bilimsel araştırma ve akademik yayın yapmanın yanı sıra güncel yöntemlere ağız diş sağlığı koruma ve tedavi hizmetleri sunan yükseköğretim kurumu olarak görev yapmaktadır. Fakültemizde 2011 yılından itibaren hasta tedavilerine başlanmış olup, ilk lisans öğrencilerimiz 2011-2012 eğitim öğretim yılında eğitimlerine başlamıştır. İlk mezunlarımız ise 2016 yılında verilmiştir.

Gerek eğitim-öğretim gerekse klinik hizmetleri mükemmel düzeyde yapabilmek amacıyla, Yüksek Öğretim Kurumu tarafından kabul edilen Klinik Bilimleri Bölümü altında sekiz Anabilim Dalı kurularak faaliyetlerine devam etmektedir. Anabilim Dallarımız şu şekildedir;

- Ağız, Diş ve Çene Cerrahisi Anabilim Dalı
- Ağız, Diş ve Çene Radyolojisi Anabilim Dalı
- Endodonti Anabilim Dalı
- Ortodonti Anabilim Dalı
- Pedodonti Anabilim Dalı
- Periodontoloji Anabilim Dalı
- Protetik Diş Tedavisi Anabilim Dalı
- Restoratif Diş Tedavisi Anabilim Dalı

Fakültemiz akademik kadrosu toplamda 3 Profesör, 5 Doçent, 22 Doktor Öğretim Üyesi ve 88 uzmanlık öğrencisi olmak üzere toplamda 117 personelden oluşmaktadır. Ayrıca sağlık hizmetleri sınıfında 25, genel idari hizmetler sınıfında 20, teknik hizmetler sınıfında 1 ve sürekli işçi kadrosunda 48 personel Fakültemiz bünyesinde görev yapmaktadır.

2014 yılına kadar Üniversitemiz şehir içi kampüsünde faaliyetlerini sürdüren Fakültemiz bu tarihten itibaren Üniversitemiz Gölköy Yerleşkesi içerisindeki toplamda toplam 19.180,00m² kullanım alanına sahip geniş altyapı ve teknik imkanlarla donatılmış hizmet binasında faaliyet göstermektedir. 2023 yılında toplamda 85 diş hekimi ve 8 uzman yetiştiren Fakültemiz, Bolu ve çevre illerden gelen her gün ortalama 962 hastaya, ağız ve diş sağlığı koruma ve tedavi hizmetleri sunmaktadır.

2023-2024 yılında Fakültemiz 9. (Dokuzuncu) mezunlarını verecektir.

2023 yılında Üniversitemiz bütçesinden ayrılmış olan payın tamamına yakını gelişim sürecinde harcanmış ve zorunlu ödemelerimiz bu kapsamda yapılmıştır.

Bilgilerinize saygılarımla arz ederim.

Prof. Dr. Ali KELEŞ

DEKAN

1.GENEL BİLGİLER



1.1. Misyon ve Vizyon

1.1.1. Misyon

Bilim, teknoloji ve etik kurallar ışığında eğitim-öğretim ve sağlık hizmetlerini sağlamayı hedeflemiş olan Fakültemizin ana misyonu; nitelikli eğitim almış, eleştirel düşünceye ve bilimsel anlayışa sahip, sorgulayıcı, çağdaş, özgüveni yüksek ve hoşgörü sahibi diş hekimleri, uzmanlar ve akademisyenler yetiştirmektir. Ayrıca sosyal sorumluluk anlayışı çerçevesinde kamu yararını gözeterek toplumun ağız ve diş sağlığı konusunda bilgi düzeyini artırmak, yüksek standartlarda koruyucu ve tedavi edici hizmetler sunmak önemli misyonumuzdur.

1.1.2 Vizyon

Ulusal ve uluslararası camiada adından söz ettirebilecek, ürettikleri bilim ve teknoloji ile ülkemizi hedeflediği ve hak ettiği seviyelere çıkarma noktasında katkı sağlayacak öğrenci öğretim elemanlarını yetiştiren bir Fakülte olabilmektir. Uluslararası bilimsel toplulukta kendine saygın bir yer edinebilecek öğrenci ve akademisyenler yetiştirirken bölge ve çevre halkının ağız-diş sağlığı sorunlarını da eksiksiz olarak dünya standartlarında çözebilen ulusal ve uluslararası düzeyde örnek bir Fakülte olabilmektir.

1.2. Yetki Görev ve Sorumluluklar

1.2.1. Yetki, Görev Ve Sorumluluklarımız

2547 sayılı Yükseköğretim Kanununun 3/e maddesi gereği Fakülte, Yüksek düzeyde eğitim öğretim, bilimsel araştırma ve yayın yapan; kendisine birimler bağlanabilen bir yükseköğretim kurumu olarak görev yapmaktadır. Kanun kapsamında yetki, görev ve sorumluluklarımızın bilinciyle hareket etmekteyiz.

1.2.2. Fakültemizin Kuruluş Mevzuatı

Fakültemiz, Yükseköğretim Üst Kuruluşlarını, bütün yükseköğretim kurumlarını, bağlı birimlerini ve bunlarla ilgili faaliyet ve esasları kapsayan 2547 sayılı Kanun ve 2809 sayılı Yükseköğretim Kurumları Teşkilat Kanununca; 26 Şubat 2010 tarihli resmî gazetede yayınlanan 2010/103 sayılı Bakanlar Kurulu kararıyla kurulmuştur.

Değerlerimiz

- ✓ Hasta Odaklılık
- ✓ Çalışan Odaklılık
- ✓ Kaliteli Eğitim
- ✓ Güvenilirlik ve Kalite
- ✓ Sürekli Gelişme
- ✓ Şeffaflık
- ✓ Hakkaniyet
- ✓ Ekip Ruhu

1.2.3. Fakülte Yönetim Şeması



Prof. Dr. Ali KELEŞ
Dekan



Prof. Dr. Nazmiye DÖNMEZ
Dekan Yardımcısı



Doç. Dr. Oğuzhan DEMİREL
Dekan Yardımcısı



Fakülte Sekreteri
Okan TAN

1.2.4. Fakülte Kurulu Başkan ve Üyeleri

Sıra No	Görev Unvanı	Adı Soyadı
1	Başkan	Dekan Prof. Dr. Ali KELEŞ
2	Üye	Klinik Bilimler Bölüm Başkanı Prof. Dr. Ali KELEŞ
3	Üye	Prof. Dr. Serkan POLAT
4	Üye	Prof. Dr. Nazmiye DÖNMEZ
5	Üye	Prof. Dr. İdris TÜREL
6	Üye	Doç. Dr. Kübra DEĞİRMENCİ
7	Üye	Doç. Dr. Duygu GÖLLER BULUT
8	Üye	Dr. Öğr. Üyesi Deniz Sıla ÖZDEMİR

1.2.5. Fakülte Yönetim Kurulu Başkan ve Üyeleri

Sıra No	Görev Unvanı	Adı Soyadı
1	Başkan	Dekan Prof. Dr. Ali KELEŞ
2	Üye	Prof. Dr. Serkan POLAT
3	Üye	Prof. Dr. Nazmiye DÖNMEZ
4	Üye	Prof. Dr. İdris TÜREL
5	Üye	Doç. Dr. Kübra DEĞİRMENCİ
6	Üye	Doç. Dr. Duygu GÖLLER BULUT
7	Üye	Dr. Öğr. Üyesi Deniz Sıla ÖZDEMİR

1.2.6. Fakülte Organizasyon Şeması

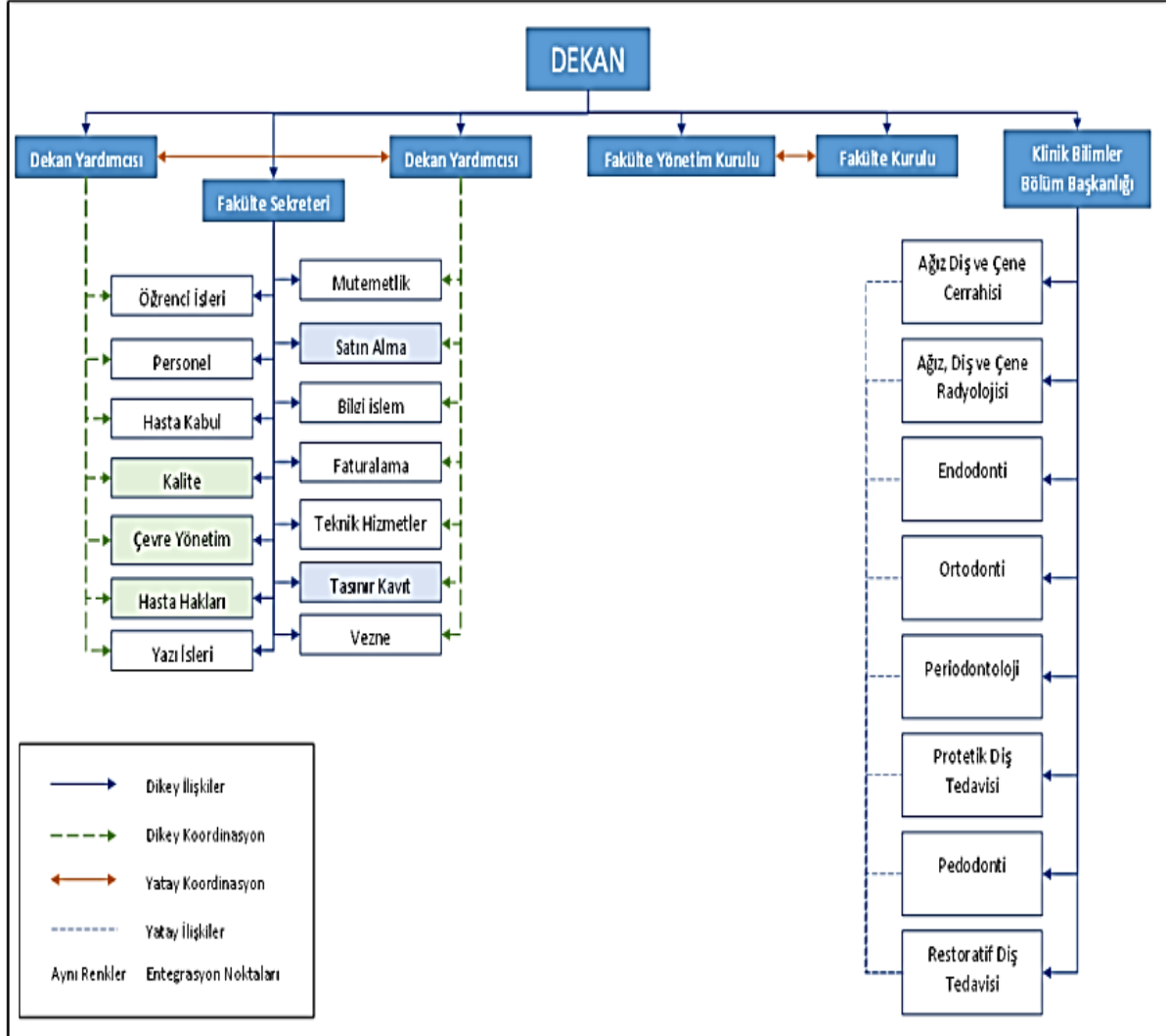



Diş Hekimliği, baş, yüz, ağız, çeneler ve dişlerin normal yapısını, görevlerini, hastalıklarını inceleyen ve bu hastalıkların koruyucu, iyileştirici tedavilerini kendine uğraş edinen bir sağlık alanıdır.

Diş Hekimliği mesleği birçok vasfın bir arada taşınmasını gerektirir. Diş Hekimi el becerisi ile zanaatkâr, hastanın korkusunu giderdiği için psikolog ve ağız, diş, çene ve diş eti hastalıklarını tedavi ettiği için çok yönlü bir hekimdir. Bunun önemine istinaden mesleğin temelini öğretildiği laboratuvarlar ve eğitim alanları detaylı şekilde planlanmıştır.

1.3. İdareye İlişkin Bilgiler

1.3.1. Fiziksel Yapı



Fakültemiz zemin üstü dört kattan oluşmaktadır ve 10.614,03 m²'si Eğitim Alanı, 4.905,38m²'si Sağlık Alanı, 1.447,12m²'si Kapalı Alan, 2.058,47m²'si diğer alanlar olmak üzere toplamda 19.180,00 m² kullanım alanına sahiptir.

Fakültemiz sağlık alanları 8 Anabilim Dalına ait klinikleri, bu kliniklerin içinde bulunan iki lokal ameliyathaneyi ve Ağız, Diş ve Çene Cerrahisi Anabilim Dalı bünyesinde bulunan bir genel ameliyathaneyi ve 8 yataklı hasta servisini kapsamaktadır. Ayrıca 2023 yılı içerisinde Fakültemiz 3. katında bulunan Entegre kliniği aktif hale getirilmiştir. Fakültemiz bünyesinde bulunan Merkezi Sterilizasyon Ünitesine yönelik olarak geçmiş yıllarda bakım, onarım ve tadilat işlemleri tamamlanmış olup Ünite de bulunan yüksek düzey teknolojik cihazların bakımı ve onarımı hizmet alımı yapılan firma tarafından takip edilmektedir.

Eğitim Alanları							
Eğitim Alanı (Kapasite)	Sınıf	Atölye	Konferans Salonu	Laboratuvarlar			Toplam Sayı
				Bilgisayar	Araştırma	Diğer	
0-50	0	0	0	0	0	0	0
51-75	0	0	0	1	1	0	2
76-100	0	0	0	0	0	0	0
101-150	4	0	0	0	0	0	4
151-250	0	1	1	0	0	0	2
251+	0	0	0	0	0	10	10
TOPLAM	4	1	1	1	1	10	18

Hizmet Alanları					
Makam Odası	Akademik Ofis	İdari Ofis	Toplantı Odası	Depo	Arşiv
Sayı	Sayı	Sayı	Sayı	Sayı	Sayı
4	60	14	9	5	2

Sosyal Alanlar - Kantin / Kafeterya		
Sayısı	Alan (m ²)	Oturma Alanına Sahipse (Kapasite Kişi)
1	130	80

Fakültemizde 4 adet amfi ile 1 adet derslik bulunmaktadır.

Diş Hekimliği eğitimi, teorik eğitimin yanında önemli ölçüde pratik eğitimi de bünyesinde barındıran bir alandır. Pratik eğitim birbirine sıkı sıkıya bağlı klinik öncesi ve klinik uygulamalarından oluşur. 53,68 metrekareden oluşan ARGE Laboratuvarı hizmettedir.

Fakültemizde öğrencilerimizin klinik öncesi eğitimi dış morfolojisinin öğrenilmesi ve el becerisinin geliştirilmesini amaçlayan ileri düzey teknolojik donanıma sahip;

135,35 metrekareden oluşan Fantom Laboratuvarı, 185 metrekareden oluşan Preklinik Laboratuvarı, 93,51 metrekareden oluşan Arge Laboratuvarı, 53,75 metrekareden oluşan Akril Döküm Laboratuvarı ve 155 metrekareden oluşan OSCE/OSPE Laboratuvarı bulunmaktadır.

Fakültemiz Kapalı- İdari Alanlar ile Diğer kullanım alanları hakkında;

Fakülte binamız toplam 19.180,00 metrekare, zemin üstü dört kattan oluşmakta ve kat planları aşağıda verilmiştir;

Fakültemiz Kapalı- İdari Alanlar ile Diğer kullanım alanları hakkında;

Bodrum Kat Planı

1.Derslikler
2.Fantom Laboratuvarı
3.Prelinik Laboratuvarı
4.ARGE Laboratuvarı
5.Soyunma Odaları-Öğrenci Dolapları
6. Öğrenci Malzeme Kütüphanesi
7.Çok Amaçlı Salon
8.Merkezi Sterilizasyon
9.Öğrenci Temsilci Odası
10.Depolar
11. Güvenlik Odası
12. Bay-Bayan WC ler
13. Öğrenci Topluluğu Odası

Giriş- Zemin Kat Planı

1. Hasta Kabul
2.Vezne
3. Danışma
4. Güvenlik
5. Hasta bekleme ve sergi fuaye alanı
6. Kütüphane
7. Bilgisayar Laboratuvarı
8. Kafeterya
9. Arşiv Odası
10. Ağız, Diş ve Çene Radyolojisi Anabilim Dalı
11. Protetik Diş Tedavisi Anabilim Dalı
12. Alçı ve Teknisyen Laboratuvarları
13. Alçı ve Teknisyen Laboratuvarları
14. Anabilim Dallarına ait çeşitli odalar (Hasta bekleme, toplantı, öğretim elemanları, bay-bayan dinlenme, röntgen odaları vb.)
15. Bay-Bayan WC ler
16.Mescitler
17. Güvenlik Odası
18. Osce/ Ospe Laboratuvarları

Birinci Kat Planı

1. Dekanlık ve idari ofisler
2. Periodontoloji Anabilim Dalı
3. Periodontoloji Anabilim Dalı Lokal Ameliyathane
4. Pedodonti Anabilim Dalı
5. Çocuk Oyun Alanı
6. Alçı ve Teknisyen Laboratuvarları
7. Bebek Bakım Odası
8. Anabilim Dallarına ait çeşitli odalar (Hasta bekleme, toplantı, öğretim elemanları, bay bayan dinlenme, röntgen odaları vb.)
9. Bay-Bayan WC ler

İkinci Kat Planı

1. Ağız, Diş ve Çene Cerrahisi Anabilim Dalı,
2. Yataklı Servis,
3. Genel Ameliyathane,
4. Ağız, Diş ve Çene Cerrahisi Lokal Ameliyathane
5. Endodonti Anabilim Dalı
6. Endodonti Anabilim Dalı Lokal Ameliyathane
7. Restoratif Diş Tedavisi Anabilim Dalı
8. Anabilim Dallarına ait çeşitli odalar (Hasta bekleme, toplantı, öğretim elemanları, bay-bayan dinlenme, röntgen odaları vb.)
9. Bay-Bayan WC ler

Üçüncü Kat Planı

1. Ortodonti Anabilim Dalı
2. Ortodonti Anabilim Dalı Lokal Ameliyathane
3. Fotoğraf çekim odası
4. Alçı ve teknisyen laboratuvarları
5. Anabilim Dallarına ait çeşitli odalar (Hasta bekleme, toplantı, öğretim elemanları, bay-bayan dinlenme, röntgen odaları vb.)
6. Bay-Bayan WC ler
7. Entegre Kliniği

Misafirhane, Lojman ve Spor Tesisleri

Kredi Yurtlar Kurumu Bölge Müdürlüğü öğrenci yurtlarından ve Üniversitemiz lojman ve spor tesisleri bu amaçla kullanılmaktadır.

Fakültemize Ait Taşıt

Fakültemize ait tahsis edilmiş herhangi bir taşıt bulunmamaktadır.

Toplantı ve Konferans Salonları

Fakültemiz yanında bulunan Üniversitemize ait yemekhane binasında bulunan ve Fakültemiz kullanımına açılan konferans salonu ile genel toplantı, seminer eğitim vb. etkinlikler yapılmaktadır. Ayrıca Fakültemiz zemin katında çok amaçlı salon bulunmaktadır.

Bunun haricinde Anabilim Dalları Başkanlıklarının bünyesinde küçük toplantı (odalarının kapasiteleri en fazla 15-20 kişiliktir) odaları bulunmakta, lisans ve uzmanlık eğitimi öğrencilerin eğitimi amaçlı olarak kullanılmaktadır.

Öğrenci Temsilcisi Odası

Üniversite tarafından tahsis edilmesi istenilen öğrenci temsilcisi odası Fakültemiz öğrenci katında yer almaktadır. Öğrenci temsilcisi vasıtasıyla öğrenciler gerek eğitim gerekse sosyal etkinlikleri hakkında konuşabilecekleri, sorunlarını anlatabilecekleri bir ortam sağlanarak öğrenci-öğretim elemanı-yönetim üçlüsüne kolayca ulaşabilmektedir.

Bay ve bayan öğrencilerimiz için ayrı olmak üzere kişisel kilitli dolapların bulunduğu öğrenci giyinme ve hazırlanma odaları mevcuttur.

Fakültemiz bünyesinde Öğrenci Topluluğu DÖYAT'a bir adet oda tahsis edilmiştir.

1.4. .Bilgi ve Teknoloji Kaynakları

1.4.1.Yazılımlar

Fakültemizde HBYS (Hastane Bilgi Yönetim Sistemi) kullanılmaktadır.

Fakültemizde KEYPS (Kurumsal Eğitim Yönetimi ve Planlama Sistemi) kullanılmaktadır.

Kütüphane kaynakları (elektronik veri tabanları, kitap, dergi vb.) Üniversitemizde tüm öğrencilerin kullandığı 1 adet okuma ve ders çalışma alanı bulunmaktadır.

1.4.2. Diğer Bilgi ve Teknolojik Kaynaklar

Hastane alanları (yazıcı-tarayıcı, optik okuyucu, fotokopi makinesi, telefon ve faks cihazı, projeksiyon, tepegöz, slayt makineleri, mikroskop, çelik kasa, tv, uydu, klima, buzdolabı, bulaşık makinesi, çamaşır makinesi vb. cihazlar) ile ilgili pek çok donanım bulunmaktadır.

Fakültemiz Sağlık, Klinik ve Ameliyathane Alanları Hakkında

Fakültemizde Klinik Bilimler Bölüm Başkanlığına bağlı olarak 8 (sekiz) Anabilim Dalı Başkanlığı bulunmaktadır ve Entegre Kliniği aktif olarak hizmet vermektedir. Lisans ve uzmanlık öğrencilerin eğitimleri amfi, derslik ve laboratuvarların haricinde Anabilim Başkanlıklarında verilen klinik uygulama dersleriyle tamamlanmaktadır.

Klinik uygulama derslerine katılan lisans ve uzmanlık öğrencileri meslek yaşamlarına adım adım yaklaşmakta bu nedenle aldıkları eğitimin kalitesini arttırabilmek için Fakülte olarak gerekli donanıma sahip ortam hazırlamaya çalışmaktadır.

Anabilim Dalı Başkanlıkları bünyesinde 2 (iki) adet lokal ve 1 (bir) adet genel olmak üzere toplam 3 (üç) adet ameliyathane yer almaktadır.

Bolu Valililiği ve Bolu Abant İzzet Baysal Üniversitesi Rektörlüğü'nün himayelerinde Bolu İl Sağlık Müdürlüğü ve Diş Hekimliği Fakültesi arasında protokol imzalanmış, 2023 yılında yapılan protokol revize edilerek, Sağlık Bakanlığı Bolu İzzet Baysal Eğitim ve Araştırma Hastanesinin ameliyathanesi ile protokol kapsamında anlaşılmıştır. Bu kapsamda 78 hastamız Bolu İzzet Baysal Eğitim ve Araştırma Hastanesinde Genel Anestezi ile tedavi edilmiştir.

Benzer şekilde Köroğlu Devlet Hastanesi ile yapılan protokol kapsamında 2023 yılında Genel Anestezi ile 14 hastamız tedavi edilmiştir.

2. 2023 YILINDA FAKÜLTEMİZDE YAPILAN İYİLEŞTİRME ÇALIŞMALARI

2.1. Entegre Kliniğinin Aktif Hale Getirilmesi

Fakültemizde 56 diş ünitesi kapasitesi ile hizmet verdiğimiz Entegre kliniğimiz açılmıştır.





HABER

BAİBÜ Diş Hekimliği Fakültesi entegre kliniği hizmete açıldı

Bolu Abant İzzet Baysal Üniversitesi Diş hekimliği fakültesinde hizmet veren 8 kliniğe bir yenisi daha eklenerek "Entegre klinik" hizmete açıldı.



Son Haberler



22:15 Bolu'ya yasa dışı yollarla gelen 6 yabancı uyruklu yakalandı



19:09 En düşük emekli maaşı belli oldu



18:59 BOLU'DA HAVA NASIL OLACAK? (17.01.2024)



18:59 NAMAZ VAKİTLERİ (17.01.2024)

(HABER: ASLI AKIŞ)- [Bolu Abant İzzet Baysal Üniversitesi Diş hekimliği fakültesinde hizmet veren 8 kliniğe bir yenisi daha eklenerek "Entegre klinik" hizmete açıldı.](#)

[FOTO GALERİ İÇİN TIKLAYIN](#)

Açılışa, [Bolu](#) Valisi Erkan Kılıç, MHP Bolu Milletvekili İsmail Akgül, Bolu Abant İzzet Baysal Üniversitesi Rektörü Prof. Dr. Mustafa Alışarlı, İl Emniyet Müdürü Ercan Dağdeviren, Rektör Yardımcıları Prof. Dr. Samettin Gündüz, Prof. Dr. Aydın Him ve Coşkun Karaca, [BAİBÜ](#) Diş Hekimliği Fakültesi Dekanı Prof. Dr. Ali Keleş, BAİBÜ Genel Sekreteri İhsan Ağcan, kurum müdürleri, üniversitenin senato üyeleri, fakülte öğrencileri ve vatandaşlar katıldı.

Abant İzzet Baysal Üniversitesi (BAİBÜ) Diş Hekimliği Fakültesi faaliyete geçen, Bolu ve bölgesine büyük katkı sunacak Entegre Kliniğinin açılış töreni büyük katılımıyla gerçekleşti.

"Entegre kliniğinin" açılış programında ilk olarak kürsüye gelen BAİBÜ Diş Hekimliği Fakültesi Dekanı Prof. Dr. Ali Keleş, Kliniğin açılmasında emeği olan herkese teşekkür etti.

"56 HASTA KOLTUĞU VE 2 RÖNTGEN ÜNİTESİ İLE HİZMET VERİLECEK"

Açılışı yapılan entegre kliniğiyle hizmet kalitesinin ve hasta memnuniyetinin artmasının yanı sıra randevu alma süresinin kısaltılmasının hedeflendiğini belirten Keleş, klinikte 4 anabilim dalı, 56 hasta koltuğu ve 2 röntgen ünitesi ile hizmet verileceğini, açılan Entegre Kliniği ile Bolu ve bölgesinde çok önemli bir boşluğu dolduracağını kaydetti.

2.2. Sınavların Tablet Kullanılarak Yapılması



2.3. Ospe/ Osce, Fantom, Preklinik Laboratuvarları



Fakültemizde 2 adet preklinik laboratuvarı bulunmaktadır. Bu laboratuvara ilaveten OSPE/OSCE laboratuvarlarının alt yapısı hazırlanmış olup makine ve teçhizat ihale süreçleri devam etmektedir. Kameralı uygulama (simülasyon) sınavları için gerekli olan kamera ve yazılım sistemlerinin montajı yapılmış olup, eğitim ve simülasyon modelleri için hazırlıklar tamamlanmaktadır. Fantom laboratuvarındaki Simülasyon model sayısı artırılmıştır. Sınıf alt yapıları iyileştirilmiş olup oturma kapasiteleri artırılmıştır.

BOLU ABANT İZZET BAYSAL ÜNİVERSİTESİ DIŞ HEKİMLİĞİ FAKÜLTESİ				
TOPLANTI TUTANAĞI				
DOKÜMAN KODU	YAYIN TARİHİ	REVİZYON NO	REVİZYON TARİHİ	SAYFA NO
KY.YD.01	01/01/2017	2	08/02/2022	6/6

yürürlüğe girer.

Yürütme
MADDE 17
(1) Bu yönerge hükümlerini Diş Hekimliği Fakültesi Dekanı yürütür.

Karar No:2

Fakültemiz bünyesinde Eğitim-Öğretim kalitesini arttırmak için Öğretim Üyelerine yönelik düzenlenen hizmet içi eğitimlere ilişkin yapılan anketlerin sonuçları değerlendirilmiş olup aşağıdaki kararlar alınmıştır:

- Diş Hekimliğinde Yeterlilikler İletişim Becerileri, Kurumsal Eğitim Yönetimi ve Planlama Sistemi, Kurumsal Eğitim Yönetimi ve Planlama Sistemi Ölçme ve Değerlendirme Araçları, Öğretim Elemanlarının ÜBYS Sisteminde Öğretim Sürecinde Kullanacağı Araçlar, Program Çıktılarının Uygun Yazımı Eğitimleri bazı öğretim üyeleri tarafından süre yönünden uygun bulunmamıştır. Bu kapsamda bu konudaki eğitimlerin daha geniş bir zaman dilimi içerisinde yapılmasına karar verilmiştir.
- Ayrıca anketimize katılan öğretim üyelerinden Ölçme ve Değerlendirme Sürecinde Kullanılacak Araçlar Eğitim gibi bazı eğitimlerin periyodik olarak tekrarlanması yönünde talepler gelmiş olup ilgili eğitimlerin 2024 yılı içerisinde tekrar yapılmasına karar verilmiştir.

Bu kapsamda eğitim süresinin yetersiz olduğuna ilişkin değerlendirmelerde bulunulan ve periyodik olarak tekrarlanması talep edilen ilgili eğitimlerin Fakültemiz 2024 yılı hizmet içi eğitim planına dahil edilmesine oy birliğiyle karar verilmiştir.

Y. H. B. N. S. D.

Eğitim-Öğretim kalitesini arttırmak amacıyla Öğretim Üyelerine yönelik düzenlenen hizmet içi eğitimlere ilişkin yapılan anketlerin sonuçları değerlendirilmiş ve yeni etkinlikler planlanmıştır. Bu kapsamda öğretim üyelerine istatistik ve makale yazma eğitimleri verilmesine yönelik karar alınmıştır ve bu eğitimler gerçekleştirilmiştir.

Pedodonti AD ve Ağız Diş ve Çene Cerrahisi AD yapılan protokoller kapsamında T.C. Sağlık Bakanlığı hastanelerinde genel anestezi altında hasta tedavisi yapmaktadırlar.

Bolu Valililiği ve Bolu Abant İzzet Baysal Üniversitesi Rektörlüğü'nün himayelerinde Fakültemiz ile İl Sağlık Müdürlüğü ve İl Milli Eğitim Müdürlüğü arasında imzalanan BOLUMUTLU DİŞLER PROJESİ (İlkokullarda Ağız ve Diş Sağlığı İş Birliği Protokolü), 100.YILDA 100 SINIFIN DİŞ SAĞLIĞINI TARIYORUZ (İlkokul 1. ve 2. Sınıflarda Diş Taraması) projeleri mevcuttur. Pedodonti AD, yapılan protokol kapsamında T.C. Millî Eğitim Bakanlığına bağlı ilkokullarda koruyucu hekimlik ve sağlık taramaları yapmaktadır.

Benzer şekilde Bolu İl Sağlık Müdürlüğüyle beraber T.C. Millî Eğitim Bakanlığına bağlı ilkokullarda 2500 öğrencinin taramasını 30.06.2024 tarihine kadar tamamlamış olacağız.



2023 Yılında 128 kanal nvr cihazı deęiştirildi ve 39 adet sisteme yeni kamera eklenmiştir.

Fakültemize bisiklet park alanı tesis edilmiştir.



2.4. Mescitlerin Yerleri ve Yapılan Tadilatlar

Mescitler Bodrum kattaki alandan Zemin kata taşınmış, daha ferah ve yeni bir görüntüye kavuşmuştur.

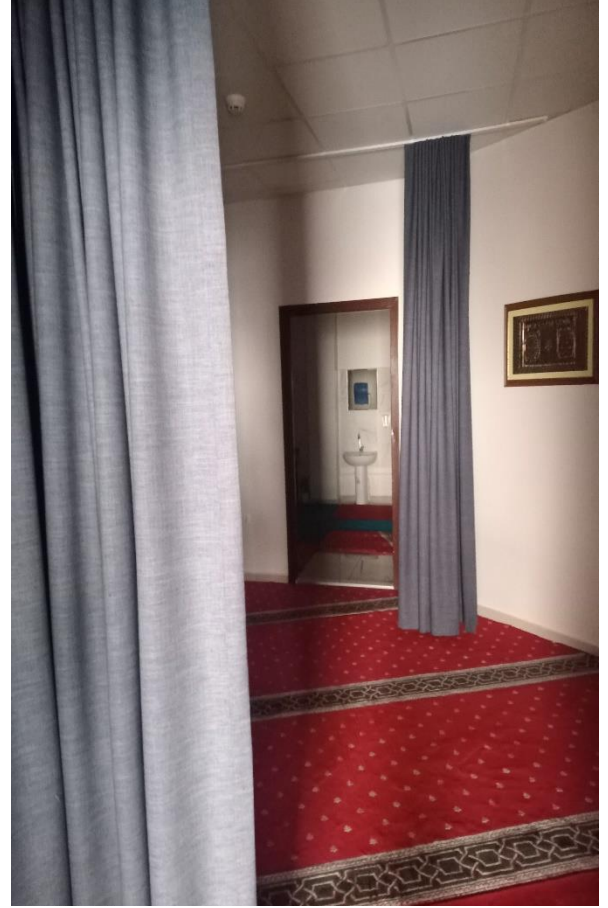

2.5. Kalite Biriminin Yapmış Olduğu Çalışmalar

Kalite politikası oluşturulmuş ve web sitemizden yayınlanmıştır.

(<http://dis.ibu.edu.tr/fakulte/kalite/kalite-politikasi>)

Üniversite Öz değerlendirme sürecinde kalite ile ilgili çalışmalarımıza hız verilmiştir.

Fakültemizin stratejik planı kapsamında yapılan çalışmalarımız detaylandırılmış ve fakültemiz için ayrı bir stratejik plan hazırlığı çalışmalarına başlanmıştır. Üniversitemizin stratejik planı yayınlanmıştır. Fakültemiz stratejik plan taslağın güncelleme çalışmaları başlamıştır.(<http://dis.ibu.edu.tr/images/fakulte-sekmesi/stratejik-plan.pdf>)

2.6. Tanıtım Kartları Hazırlanması



Fakültemizde yürütülen kalite geliştirme çalışmaları kapsamında misyon, vizyon, amaç ve hedefler ile değerlerimiz güncellenmiştir. Ayrıca, bu tanımlamaların çalışanlarımız tarafından içselleştirilmesi amacıyla bu bilgileri içeren tanıtım kartları hazırlanmıştır.

Fakültemizde yürütülen kalite çalışmaları kapsamında geçmiş yıllardan itibaren çalışanlarımıza yönelik olarak hazırlanan sağıkta kalite standartları eğitimleri yapılmıştır (İletişim becerileri, hasta ve ekip içi iletişim). Bu tür eğitimlere ilave olarak kalite felsefesi hakkında sunum yapılmıştır.

Fakültemiz Eğitim-Öğretim kalitesini arttırmak için Öğretim Üyelerine yönelik düzenlenecek eğitimler bir plan dahilinde uygulanmaktadır.

Döner Sermaye Bütçesinin iyileştirilmesi amacıyla mali işlemlerin çerçevesi Döner Sermaye Bütçesi işlemlerini de kapsayacak şekilde geliştirilmiştir. ‘Döner Sermaye Dağıtım Usul ve Esasları’ yeniden belirlenmiştir. Döner Sermaye İşletme Müdürlüğünden üç personel Fakültemizde kalıcı olarak görevlendirilmiştir. Gelir gider dengesi, HBYS entegrasyonu sağlanmıştır.

SAĞLIKTA KALİTE STANDARTLARI VE ADŞH KAPSAMINDA

- Personelin sağlık taramaları gerçekleştirilmiştir.
- Arşiv biriminde personel görevlendirilerek fakülte arşivi standartlara uygun hale getirilmiştir.
- Hasta/hasta yakını dilek, şikayet, öneri formları oluşturulmuştur. Gelen şikayet, öneri ve teşekkürler aylık toplantılarda değerlendirilmektedir. Ayrıca hastalar geri bildirimlerini fakülte web sitemizden ve CİMER yoluyla iletebilirler.
- Çalışan memnuniyet anketleri düzenli (aylık) olarak yapılmakta ve anket sonuçlarına göre iyileştirmeler yapılmaktadır.
- Enfeksiyon kontrol komitesinin düzenli olarak toplantıları yapılmaktadır.
- Düzenleyici-önleyici faaliyetler yapılmaktadır.

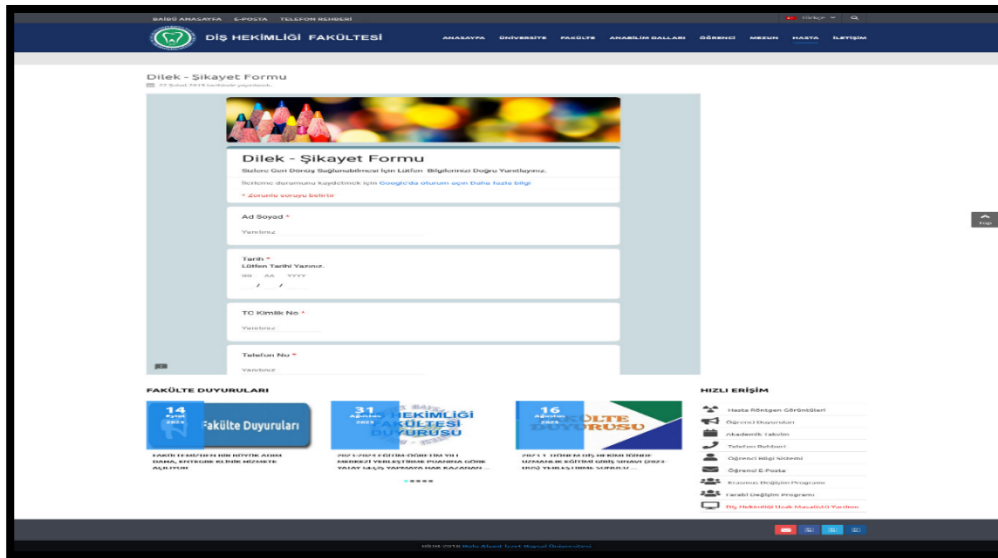

2.7. Uluslararasılaşma Konusunda Gerçekleşen İyileşmeler

BAİBÜ Diş Hekimliği Fakültesi ERASMUS+ koordinatörü belirlenmiş ve duyurulmuştur. (http://erasmus.ibu.edu.tr/images/uluslararası_ilişkiler_ofisi_koordinatörleri_02082023_son.pdf).

ERASMUS koordinatörlüğümüz aracılığı ile öğrencilerimiz ulusal/uluslararası değişim programları konusunda bilgilendirilmektedir.

2023-2024 yılında geçerli olan ikili anlaşma yapılmış olan programların listesi üniversitemiz web sitesinden yayınlanmaktadır.

(http://erasmus.ibu.edu.tr/images/ilan_anlasmalar_2022_projesi_ar1.pdf)

2.8. Eğitim Öğretim Başlığında Gerçekleşen İyileşmeler

2.8.1. Öğrenci İşleri Birimi ile Koordineli Olarak Yapılan Düzenlemeler

- 2022 ve 2023 Öz Akran Değerlendirmede ifade edilen eksiklikler konusunda önemli iyileştirmeler yapılmıştır.
- Program Değerlendirme ve Müfredat Geliştirme Komisyonu ile Eğitim-Öğretim Koordinasyon Kurulu faaliyete geçirilerek müfredat değişikliği ve eğitim öğretim sınav yönetmeliğinde değişiklik yapılmıştır. <http://dis.ibu.edu.tr/ogrenci/formlar-protokoller-yonergeler-yonetmelikler-usul-ve-esaslar/yonetmelikler>
- Öğrencilerimize daha fazla klinik uygulama dersleri olanağı sağlayabilmek için entegre kliniği bu eğitim-öğretim döneminde faaliyete geçirilmiştir.

Fakültemizden bir büyük adım daha; Entegre klinik hizmete açıldı

17 Eylül 2023

BAİBÜ Diş Hekimliği Fakültesinden büyük adım

Bolu Abant İzzet Baysal Üniversitesi (BAİBÜ) Diş Hekimliği Fakültesi faaliyete geçen, Bolu ve bölgesine büyük katkı sunacak Entegre Kliniğinin açılış töreni büyük katılımla gerçekleşti.

Açılış törenine Bolu Valisi Erkan Kılıç, Bolu Milletvekili İsmail Akgül, BAİBU Rektörü Prof. Dr. Mustafa Alişarlı, İl Emniyet Müdürü Ercan Dağdeviren, Rektör Yardımcıları Prof. Dr. Samettin Gündüz, Prof. Dr. Aydın Him, Prof. Dr. Coşkun Karaca, Genel Sekreter İhsan Ağcan, BAİBÜ Diş Hekimliği Fakültesi Dekanı Prof. Dr. Ali Keleş, Üniversitemiz Senato Üyeleri, Bolu il protokolü ve vatandaşlar katıldı.

Dekan Keleş: "Entegre Kliniğinde 56 hasta koltuğu ve 2 röntgen ünitesi ile hizmet verilecek"

Törenin açılış konuşmasını yapan Diş Hekimliği Fakültesi Dekanı Prof. Dr. Ali Keleş kliniğin açılışında emeği olan herkese teşekkür etti. Açılışı yapılan entegre kliniğiyle hizmet kalitesinin ve hasta memnuniyetinin artmasının yanı sıra randevu alma süresinin kısaltılmasının hedeflendiğini belirten Keleş, klinikte 4 anabilim dalı, 56 hasta koltuğu ve 2 röntgen ünitesi ile hizmet verileceğini, açılan Entegre Kliniği ile Bolu ve bölgesinde çok önemli bir boşluğu dolduracağını ifade etti. Keleş Diş Hekimliği Fakültesi'nin hasta koltuğu sayısı geçen yıl temin edilen yeni ünitelerle 172'ye ulaştığını, Entegre Kliniği'nin hizmete girmesiyle bu sayının 222'ye ulaştığını belirterek hedeflerinin 2024 yılı içinde 245 hasta koltuğuna ulaşmak olduğunu söyledi.

- Fakültede Eğitim-Öğretim Sınav Yönetmeliği değiştirilmiş, 2023-2024 Eğitim Öğretim yılı itibariyle yeni Eğitim Öğretim Sınav Yönetmeliği uygulamaya konulmuştur.
- DEPAD (Diş Hekimliği Eğitim Programları Akreditasyon Derneği) ve DUÇEP (Diş Hekimliği Fakültelerinin Kendi Eğitim Programlarını Geliştirirken Esas Alacakları Bir Çerçeve Programı) kriterleri kapsamında müfredat değiştirilmiş, müfredat değişikliği yapılırken fakülte müfredatındaki derslerin içerikleri ve yeterlilikleri program çıktı matrisleri çakışma tabloları gerekli kriterleri sağlayacak şekilde güncellenmiştir.
- Bu kapsamda tüm öğretim üyeleri, öğrenci işleri birimi ve kalite yönetimi birimi koordineli bir şekilde Prof. Dr. Serkan POLAT başkanlığında çalışmış, DEPAD yeterlilik kriterleri konu başlıkları ve maddeleri öğretim üyeleri tarafından paylaşılmış, her hafta 1 madde bir öğretim üyesi tarafından tamamlanacak şekilde toplanılmış, tüm kriter maddeleri tamamlanmıştır. Bu süreçte öğrenci işleri ve kalite birimleri öğretim üyelerine gerekli desteği vererek sürece katkı sağlamıştır. Ayrıca bu sürece fakültemiz öğrenci temsilcileri dahil olup, öğrencilerin aktif olarak katılımı sağlanmıştır.
- DERS BİLGİ PAKETLERİNİN oluşturulması, öğrenim çıktılarının hazırlanması, akreditasyon çalışmalarının sağlıklı yapılabilmesi için öğretim üyelerine Üniversitemiz içinden ve kurum dışından uzmanlar tarafından eğitimler verilmiştir.
- 2023-2024 eğitim öğretim yılında KEYPS programı kullanılmaya başlanmıştır. Ders programları ve derslerde işlenecek konular KEYPS programına girilmiş, ders yoklamaları QR kod ile sistem üzerinden alınmaya başlanmış, derslerle ilgili soru havuzları oluşturulmuş, vize final ve diğer sınavlar tablet ile yapılmaya başlanmıştır.
- Tüm dersler ve içerikleri tek tek ele alınarak, DEPAD ve DUÇEP kriterlerini sağlayacak şekilde içerikleri, süreleri, kredileri, AKTS' leri yeniden düzenlenerek yeni müfredat oluşturulmuştur. Bu müfredata bağlı olarak eğitim alanlarının fiziki koşulları iyileştirilmiş, laboratuvarların kapasiteleri arttırılmıştır.
- Klinik Gözlem Ders Kurulunun haftalık saati 2'den 16'ya çıkarılmış, dersin içeriği düzenlenmiş, uygulama alanlarına OSPE/OSCE laboratuvarı ve entegre kliniği eklenmiştir.
- 2023-2024 eğitim öğretim yılı bahar döneminde OSPE/OSCE laboratuvarları faaliyete geçecek şekilde eğitime dahil olması planlanmıştır.
- Ders bilgi paketleri oluşturulmuş, fakültenin web sitesinde ve Bologna sisteminde yayınlanmıştır.

- Klinik Uygulama derslerinin planlaması yapılmış, 5. Sınıflar için Entegre kliniğine göre düzenleme yapılarak, klinik uygulama dersi programı oluşturulmuştur.
- 4. Sınıflar için güz yarı yılı sonunda telafi dönemi Akademik takvime eklenmiştir.
- Entegre Klinik Uygulama ders saatleri (Restoratif, Periodontoloji, Protetik Diş Tedavisi ve Endonti klinikleri için) 20 saatten 32 saate çıkarılmıştır.
- Bitirme Tezi I ve Bitirme tezi II dersleri ve Özel Çalışma Ders Kurulu müfredata konulmuştur.
- Özel Çalışma Ders Kurulu için çok amaçlı salon tahsis edilmiştir.



Kurumsal Eğitim Yönetimi ve Planlama Sistemi (KEYPS) yazılımı satın alınarak 2023-2024 yılı eğitim öğretim döneminden itibaren belirtke tabloları, değerlendirme matrisleri, sınav analizlerine ilişkin süreçlerin bu program üzerinden yürütülmeye başlanmıştır.

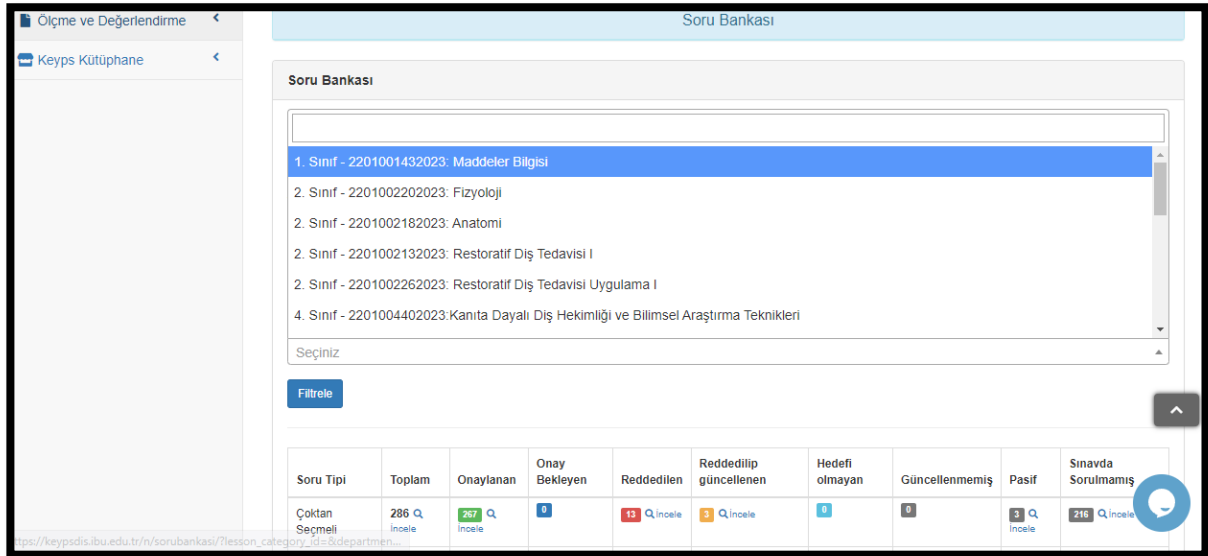

Soru Tipi	Toplam	Onaylanan	Onay Bekleyen	Reddedilen	Reddedilip güncellenen	Hedefi olmayan	Güncellenmemiş	Pasif	Sınavda Sorulmamış
Çoktan Seçmeli	286 Q incele	257 Q incele	0	13 Q incele	5 Q incele	0	0	3 Q incele	216 Q incele

Fakültemizde 'eğiticilerin eğitimi' sertifika programına katılmayan öğretim üyelerinin katılması sağlanmaktadır.

Aynı zamanda Eğitim-Öğretim Koordinasyon Kurulu tarafından öğretim üyelerimize her yıl eğitimler planlanmakta ve yerine getirilmektedir.

Dekan yardımcılarının görev tanımlarına eğiticinin eğitimi almış olma kriteri eklenmiştir. Eğitici eğitimi etkinlikleri anketler ile değerlendirilmektedir. Ölçme Değerlendirme Kurulunda görev alan öğretim üyelerine de eğiticinin eğitimi sertifikasına sahip olma kriteri getirilmiştir.

2.8.2. Eğiticinin Eğitimi Sertifikası Olan Öğretim Üyelerimiz



SIRA NO	Ad Soyad	Kadro/Görev Ünvanı	Anabilim Dalı	Eğitim Alanıdır
1	ARSLAN, S.	DOÇENT	Oraklıoğlu	Evet
2	BAKIR, POLAT	PROFESÖR	Oraklıoğlu	Evet
3	BAKIR, POLAT	PROFESÖR	Oraklıoğlu	Evet
4	BAKIR, POLAT	DOÇENT	Oraklıoğlu	Evet
5	BAKIR, POLAT	DOÇENT	Oraklıoğlu	Evet
6	BAKIR, POLAT	DOÇENT	Oraklıoğlu	Evet
7	BAKIR, POLAT	DOÇENT	Oraklıoğlu	Evet
8	BAKIR, POLAT	DOÇENT	Oraklıoğlu	Evet
9	BAKIR, POLAT	DOÇENT	Oraklıoğlu	Evet
10	BAKIR, POLAT	DOÇENT	Oraklıoğlu	Evet
11	BAKIR, POLAT	DOÇENT	Oraklıoğlu	Evet
12	BAKIR, POLAT	DOÇENT	Oraklıoğlu	Evet
13	BAKIR, POLAT	DOÇENT	Oraklıoğlu	Evet
14	BAKIR, POLAT	DOÇENT	Oraklıoğlu	Evet
15	BAKIR, POLAT	DOÇENT	Oraklıoğlu	Evet
16	BAKIR, POLAT	DOÇENT	Oraklıoğlu	Evet
17	BAKIR, POLAT	DOÇENT	Oraklıoğlu	Evet
18	BAKIR, POLAT	DOÇENT	Oraklıoğlu	Evet
19	BAKIR, POLAT	DOÇENT	Oraklıoğlu	Evet
20	BAKIR, POLAT	DOÇENT	Oraklıoğlu	Evet
21	BAKIR, POLAT	DOÇENT	Oraklıoğlu	Evet
22	BAKIR, POLAT	DOÇENT	Oraklıoğlu	Evet
23	BAKIR, POLAT	DOÇENT	Oraklıoğlu	Evet
24	BAKIR, POLAT	DOÇENT	Oraklıoğlu	Evet
25	BAKIR, POLAT	DOÇENT	Oraklıoğlu	Evet
26	BAKIR, POLAT	DOÇENT	Oraklıoğlu	Evet
27	BAKIR, POLAT	DOÇENT	Oraklıoğlu	Evet
28	BAKIR, POLAT	DOÇENT	Oraklıoğlu	Evet
29	BAKIR, POLAT	DOÇENT	Oraklıoğlu	Evet
30	BAKIR, POLAT	DOÇENT	Oraklıoğlu	Evet
31	BAKIR, POLAT	DOÇENT	Oraklıoğlu	Evet

Fakültemiz öğrencilerinin karar alma süreçlerine etkin bir şekilde katılımı daha sistematik bir şekilde uygulanmaya başlanmıştır. (Örn: Ölçme-Değerlendirme Kurulu)

2023 yılında Öz Değerlendirme Kurulu oluşturularak Öz Değerlendirme Raporu yazımı tamamlanmış ve 1.9.2023 tarihinde yetkili akreditasyon kurulu olan DEPAD'a iletilmiştir.

Tıpta Uzmanlık Kurulunun belirlediği çekirdek müfredattaki mekân ve donanım standartlarının karşılanması amacıyla önceki incelemelerde tespit edilen tıbbi cihaz eksiklikleri önemli ölçüde giderilmiş ve kalan ihtiyaçların 2024 yılı içerisinde tamamlanması planlanmıştır.

Fakültemizde yürütülen kalite geliştirme çalışmaları kapsamında eğitim programının daha etkin bir şekilde yönetilmesi için hizmet satın alma yoluyla edinilen Kurumsal Eğitim Yönetimi ve Planlama Sistemi kullanılmaya başlanmış, 150 adet tablet alımı yapılarak ara sınavlar tabletle yapılmıştır.

2.9. Gerçekleşen/Devam Eden PUKO Döngüleri

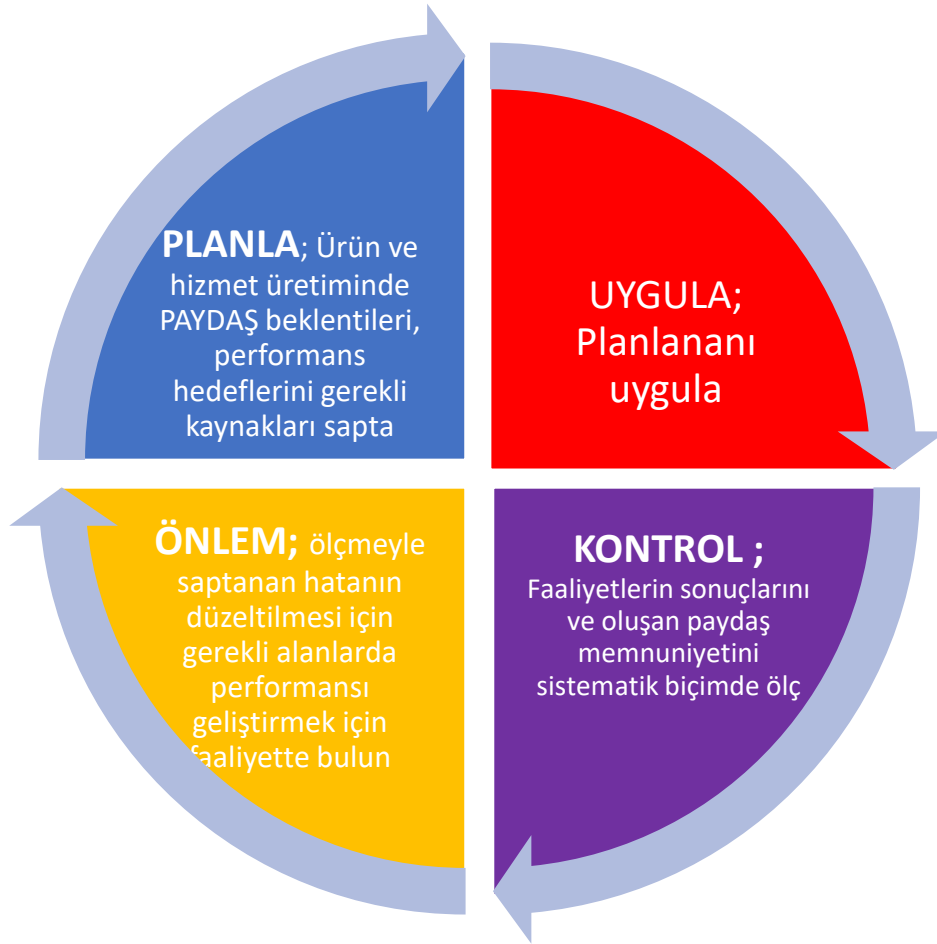

Fantom laboratuvarının iyileştirilmesi PUKO döngüsü tamamlandı.

Döner Sermaye işlemlerinin (dağıtım, gelir gider dengesi, HBYS kullanımı) iyileştirilmesi PUKO döngüsü devam ediyor.

Eğitim programı ile ilgili (yönetmelik, müfredat) değişikliklerin PUKO döngüsü tamamlandı.

2.10. Teknik Hizmetler Biriminin Yapmış Olduğu Çalışmalar

2023 yılında çeşitli bakım onarım çalışmaları yapılmış, arıza servis işlemleri eksiksiz gerçekleştirilmiştir.

- Klimaların bakım ve arıza onarım işlemleri gerçekleştirilmiştir.
- Kombilerin bakım ve eşanjör arıza onarım işlemleri gerçekleştirilmiştir.
- Makine ve medikal cihazların kontrol ve kalibrasyon işlemleri yapılmıştır.
- UPS bakımları yapılmıştır.
- Sigara içilebilir alanlar sınırlandırılmış, bunu belirten işaret ve görseller yapılmıştır.
- Binanın boyaya ihtiyacı olan bölgeleri boyanmıştır.
- Çamaşırhane tesisat ve inşaat içeren tadilatları gerçekleştirilmiştir.
- Sınıflara sıra ve öğrenci sandalyesi eklenerek kapasite artması sağlanmıştır.
- Bina dış bölgelerine çöp kutuları monte edilmiştir.
- Tuvaletlerin ayna ve armatürleri değiştirilmiştir.
- Tuvalet kapılarının tadilatları gerçekleştirip yenilenmesi sağlanmıştır.
- Kliniklerdeki medikal arızalar giderilmiştir.
- Yeni alınan ünitelerin montaj işlemleri yapılmıştır.

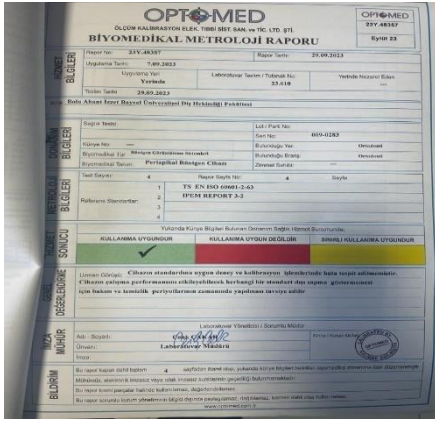

OPTOMED
ÖLÇÜM KALİBRASYON ELEKTRİK BAKIM ve YIKAMA
BIYOMEDİKAL METROLOJİ RAPORU

Form No: 2019-00001 Rapor Tarihi: 29.09.2023

Alınan No: 4-099-2023 Laboratuvar Tescim / Tutarak No: 19-1916 Yabancılık Numarası/Etiler: /

Müşteri Adı: Yediköy Sağlık Kurumu

Yüklenen: 29.09.2023

Yukarıdaki ölçümler, kalibrasyon ve metroloji hizmetleri için yapılmıştır.

Ölçü No	Ölçü Adı	Ölçü Birimi	Ölçü Değeri	Ölçü Hatası	Ölçü Sınıfı
1	1	1	1	1	1
2	2	2	2	2	2
3	3	3	3	3	3

KULLANMA ÖZELLİKLERİ KULLANMA ÖZELLİKLERİ KULLANMA ÖZELLİKLERİ

Yüklenenin Ölçümü: Ölçüm standartları uygun değil ve kalibrasyonu yapılmamıştır. Ölçümün kullanılmasını önlemek için ölçümün yapılmaması önerilir. Ölçümün yapılması için ölçümün yapılması önerilir.

Adı: / Soyadı: / Unvanı: / İşletimci: /

2024/01/24 11:11

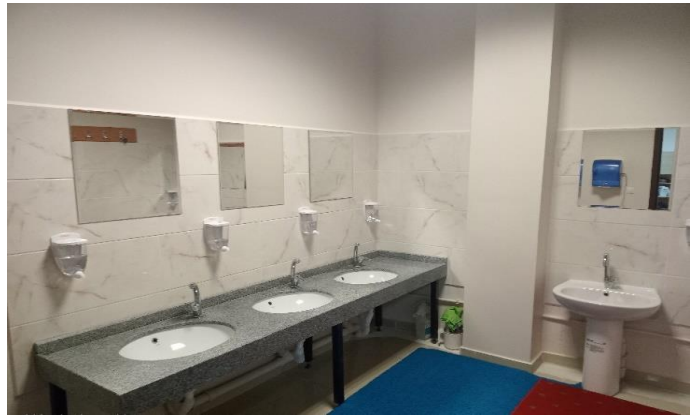

2.11. İnsan Kaynakları

2.11.1. Personel Özlük Birimine İlişkin Veriler

BOLU ABANT İZZET BAYSAL ÜNİVERSİTESİ DİŞ HEKİMLİĞİ FAKÜLTESİ AKADEMİK PERSONEL DAĞILIMI				
ANABİLİM DALI	PROFESÖR	DOÇENT DOKTOR	DR. ÖĞR. ÜYESİ	ARAŞTIRMA GÖREVLİSİ
AĞIZ, DİŞ VE ÇENE CERRAHİSİ	1	0	2	14
AĞIZ, DİŞ VE ÇENE RADYOLOJİSİ	0	3	0	9
ENDODONTİ	1	0	3	14
ORTODONTİ	0	1	3	20
PERİODONTOLOJİ	0	0	5	9
PEDODONTİ	0	0	3	5
PROTETİK DİŞ TEDAVİSİ	0	1	3	13
RESTORATİF DİŞ TEDAVİSİ	1	0	3	4
TOPLAM	3	5	22	88

2023 YILI UZMANLIK ÖĞRENCİSİ MEZUNLARI		
ANABİLİM DALI	KADIN	ERKEK
AĞIZ, DİŞ VE ÇENE CERRAHİSİ	1	0
AĞIZ, DİŞ VE ÇENE RADYOLOJİSİ	2	0
ENDODONTİ	3	1
ORTODONTİ	0	0
PERİODONTOLOJİ	0	0
PEDODONTİ	0	0
PROTETİK DİŞ TEDAVİSİ	0	0
RESTORATİF DİŞ TEDAVİSİ	1	0
TOPLAM	7	1

AKADEMİK PERSONELİN YAŞA GÖRE DAĞILIMI						
HİZMET SINIFI	YAŞ ARALIĞI					
	21 - 25	26 - 30	31 - 35	36 - 40	41 - 50	51 - Üzeri
PROFESÖR	0	0	0	0	3	0
DOÇENT DOKTOR	0	0	2	2	1	0
DOKTOR ÖĞRETİM ÜYESİ	0	1	12	8	0	1
ÖĞRETİM GÖREVLİSİ	0	0	0	0	0	0
ARAŞTIRMA GÖREVLİSİ	7	73	8	0	0	0
UZMAN(Diş Hekimi)	0	0	0	0	0	0
TOPLAM	7	74	22	10	4	1

HİZMET SINIFINA GÖRE İDARİ PERSONEL SAYISI	
HİZMET SINIFI	SAYI
GENEL İDARİ HİZMETLER	20
SAĞLIK HİZMETLERİ	25
TEKNİK HİZMETLER	1
VERİ HAZIRLAMA (SÜREKLİ İŞÇİ)	21
TEMİZLİK PERSONELİ (SÜREKLİ İŞÇİ)	27
TOPLAM	94

HİZMET SINIFINA GÖRE İDARİ PERSONEL DAĞILIMI				
HİZMET SINIFI	ÖĞRENİM DURUMU			
	LİSE	ÖNLİSANS	LİSANS	YÜKSEK LİSANS
GENEL İDARİ HİZMETLER	3	4	11	2
SAĞLIK HİZMETLERİ	4	11	6	4
TEKNİK HİZMETLER	0	0	1	0
VERİ HAZIRLAMA (SÜREKLİ İŞÇİ)	6	4	10	1
TEMİZLİK PERSONELİ (SÜREKLİ İŞÇİ)	22	5	0	0
TOPLAM	35	24	28	7

2023 Yılında Akademik Personelin Katıldığı Yurtdışı Faaliyetleri (En Çok Gidilen Ülkeye Göre)

Birim Adı	Adı Soyadı	Gittiği Ülke	Kongre Bildiri Konferans Çalıştay Seminer Sempozyum Sunum	Araştırma İnceleme	Erasmus	Tübitak Bursu Kapsamında	Yök Bursu Kapsamında Araştırma İnceleme	Proje Kapsamında	Diğer	Genel Toplam	Anabilim Dalı Toplam
Ağız, Diş ve Çene Radyolojisi Anabilim Dalı	Doç. Dr. Seval BAYRAK	0	0	0	0	0	0	0	0	0	0
	Doç. Dr. Duygu GÖLLER BULUT	0	0	0	0	0	0	0	0	0	
	Dr. Öğr. Üyesi Oğuzhan DEMİREL	0	0	0	0	0	0	0	0	0	
Ağız, Diş ve Çene Cerrahisi Anabilim Dalı	Prof. Dr. Serkan POLAT	İSVİÇRE	AIM ACADEMY	0	0	0	0	0	0	0	2
	Dr. Öğr. Üyesi Ömer Faruk BOYLU	İSVİÇRE	AIM ACADEMY	0	0	0	0	0	0	0	
	Dr. Öğr. Üyesi Merve ARICI	0	0	0	0	0	0	0	0	0	
Endodonti Anabilim Dalı	Prof. Dr. Ali KELEŞ	0	0	0	0	0	0	0	0	0	0
	Dr. Öğr. Üyesi Melis Oya ATEŞ	0	0	0	0	0	0	0	0	0	
	Dr. Öğr. Üyesi Esmâ DİNGER	0	0	0	0	0	0	0	0	0	
	Dr. Öğr. Üyesi Merve IŞIK	0	0	0	0	0	0	0	0	0	
	Doç. Dr. Yasemin Nur KORKMAZ	İTALYA	0	0	1	0	0	0	0	1	2

Ortodonti Anabilim Dalı	Dr. Öğr. Üyesi Semiha ARSLAN	1	0	0	1	0	0	0	0	1	
	Dr. Öğr. Üyesi Yasin HEZENCİ	0	0	0	0	0	0	0	0	0	
	Dr. Öğr. Üyesi Musa BULUT	0	0	0	0	0	0	0	0	0	
Pedodonti Anabilim Dalı	Dr. Öğr. Üyesi Deniz Sıla ÖZDEMİR	0	0	0	0	0	0	0	0	0	0
	Dr. Öğr. Üyesi Serpil SAĞDIÇ	0	0	0	0	0	0	0	0	0	
	Dr. Öğr. Üyesi Zeynep ÖZTÜRK	0	0	0	0	0	0	0	0	0	
Periodontoloji Anabilim Dalı	Dr. Öğr. Üyesi Bilge MERACI YILDIRAN	0	0	0	0	0	0	0	0	0	2
	Dr. Öğr. Üyesi Nuray ERCAN	0	0	0	0	0	0	0	0	0	
	Dr. Öğr. Üyesi Esra ATEŞ YILDIRIM	0	0	0	0	0	0	0	0	0	
	Dr. Öğr. Üyesi Tuğba ŞAHİN	İtalya, Almanya	0	0	1	0	0	0	1(Kongre)	2	
	Dr. Öğr. Üyesi Zeynep AKGÜL	0	0	0	0	0	0	0	0	0	
Protetik Diş Tedavisi Anabilim Dalı	Doç. Dr. Kübra DEĞİRMENCİ	0	0	0	0	0	0	0	0	0	4
	Dr. Öğr. Üyesi Büşra TOSUN	0	0	0	0	0	0	0	0	0	
	Dr. Öğr. Üyesi Emel ARSLAN	0	2	0	0	0	0	0	0	0	
	Dr. Öğr. Üyesi Hatice SEVMEZ	0	2	0	0	0	0	0	0	0	
Restoratif Diş Tedavisi Anabilim Dalı	Prof. Dr. Nazmiye DÖNMEZ	0	0	0	0	0	0	0	0	0	2
	Dr. Öğr. Üyesi Merve AĞAÇCIOĞLU	Belçika	0	0	0	0	0	0	ESTETİK KURSU	1	
	Dr. Öğr. Üyesi Candan AYDIN HOŞ	0	0	0	0	0	0	0	0	0	
	Dr. Öğr. Üyesi Merve Nur YILMAZ	Belçika	0	0	0	0	0	0	ESTETİK KURSU	1	
TOPLAM		7	6	0	3	0	0	0	3	6	8

Yayın sayıları

İNDEKSLERE GİREN HAKEMLİ DERGİLERDE YAPILAN YAYINLAR

Birim Adı	Adı Soyadı	Uluslararası Makale			Ulusal Makale			Uluslararası Bildiri			Ulusal Bildiri			Kitap/Kitap Bölümü			Toplam			Anabilim Dalı Toplam		
		2021	2022	2023	2021	2022	2023	2021	2022	2023	2021	2022	2023	2021	2022	2023	2021	2022	2023	2021	2022	2023
Ağız, Diş ve Çene Radyolojisi Anabilim Dalı	Doç. Dr. Seval BAYRAK	5	3	7	0	0	0	0	0	0	0	0	0	0	0	0	5	2	7	18	11	16
	Doç. Dr. Duygu GÖLLER BULUT	7	2	3	2	3	0	0	0	2	0	0	0	0	0	0	9	5	5			
	Dr. Öğr. Üyesi Oğuzhan DEMİREL	1	3	0	2	1	0	1	0	4	0	0	0	0	0	0	4	4	4			
Ağız, Diş ve Çene Cerrahisi Anabilim Dalı	Prof. Dr. Serkan POLAT	0	0	0	0	0	0	0	0	0	0	0	0	0	0	0	0	0	0	1	20	17
	Dr. Öğr. Üyesi Ömer Faruk BOYLU	0	0	0	1	0	0	0	20	17	0	0	0	0	0	1	0	0	0			
	Dr. Öğr. Üyesi Merve ARICI	0	0	0	0	0	0	0	0	0	0	0	0	0	0	0	0	0	0			
Endodonti Anabilim Dalı	Prof. Dr. Ali KELEŞ	10	7	12	0	0	0	0	0	0	0	8	4	0	0	0	10	15	16	18	19	37
	Dr. Öğr. Üyesi Melis Oya ATEŞ	1	0	2	0	0	0	1	0	2	0	0	0	2	0	1	4	0	7			
	Dr. Öğr. Üyesi Esmâ DİNGER	2	1	1	0	0	0	1	1	2	1	0	0	0	0	1	4	2	4			
	Dr. Öğr. Üyesi Merve IŞIK	0	0	0	0	0	0	0	1	7	0	0	0	0	1	3	0	2	10			
Ortodonti Anabilim Dalı	Doç. Dr. Yasemin Nur KORKMAZ	4	4	3	0	0	0	1	1	2	0	0	0	0	0	0	5	5	5	12	20	14
	Dr. Öğr. Üyesi Semiha ARSLAN	4	2	3	1	1	0	1	2	4	0	0	0	0	2	1	6	7	8			

	Dr. Öğr. Üyesi Yasin HEZENCİ	0	0	1	0	0	0	1	3	0	0	0	0	0	2	0	1	5	1						
	Dr. Öğr. Üyesi Musa BULUT	0	0	0	0	0	0	0	2	0	0	0	0	0	1	0	0	3	0						
Pedodonti Anabilim Dalı	Dr. Öğr. Üyesi Deniz Sıla ÖZDEMİR	0	0	0	0	0	1	0	0	2	0	0	0	0	0	5	0	0	8	0	0	10			
	Dr. Öğr. Üyesi Serpil SAĞDIÇ	0	0	0	0	0	0	0	0	0	0	0	0	0	0	0	0	0	0						
	Dr. Öğr. Üyesi Zeynep ÖZTÜRK	0	0	1	0	0	1	0	0	0	0	0	0	0	0	0	0	0	0				2		
Periodontoloji Anabilim Dalı	Dr. Öğr. Üyesi Bilge MERACI YILDIRAN	1	0	0	1	0	0	0	0	0	0	0	0	0	0	0	2	0	0	17	29	14			
	Dr. Öğr. Üyesi Nuray ERCAN	0	0	0	0	0	0	0	0	0	0	0	0	0	0	0	0	0	0						
	Dr. Öğr. Üyesi Esra ATEŞ YILDIRIM	0	1	2	0	0	0	6	4	1	0	0	0	3	0	0	9	5	3						
	Dr. Öğr. Üyesi Tuğba ŞAHİN	0	0	2	3	0	0	1	4	4	0	0	0	0	2	2	4	6	8						
	Dr. Öğr. Üyesi Zeynep AKGÜL	0	0	2	0	1	0	2	15	1	0	0	0	0	2	0	2	18	3						
Protetik Diş Tedavisi Anabilim Dalı	Doç. Dr. Kübra DEĞİRMENCİ	4	1	2	3	1	1	1	4	5	0	0	0	1	2	3	9	8	11	14	20	17			
	Dr. Öğr. Üyesi Büşra TOSUN	1	1	1	0	1	1	2	5	0	0	0	0	0	2	0	3	7	2						
	Dr. Öğr. Üyesi Emel ARSLAN	0	0	0	0	1	0	0	3	2	0	0	0	0	1	0	0	5	2						
	Dr. Öğr. Üyesi Hatice SEVMEZ	0	0	0	1	0	0	0	0	2	0	0	0	1	0	0	2	0	2						
Restoratif Diş Tedavisi Anabilim Dalı	Prof. Dr. Nazmiye DÖNMEZ	5	5	1	2	0	3	4	6	4	0	0	0	0	0	0	11	11	8	21	20	11			
	Dr. Öğr. Üyesi Merve AĞAÇCIOĞLU	0	2	0	2	0	1	2	3	1	0	0	0	1	0	0	5	6	2						
	Dr. Öğr. Üyesi Candan AYDIN HOŞ	0	0	0	1	0	0	1	1	0	0	0	0	0	3	0	2	2	0						
	Dr. Öğr. Üyesi Merve Nur YILMAZ	2	1	1	0	0	0	1	0	0	0	0	0	0	0	0	3	1	1						

2.12. Eğitim Hizmetleri

EĞİTİM HİZMETLERİ		
2023 YILI CİNSİYET BAZINDA AKTİF ÖĞRENCİ SAYISI		
SINIF	KADIN	ERKEK
1.	80	46
2.	69	43
3.	74	45
4.	74	38
5.	83	46
TOPLAM	380	218
Tömer (Türkçe Hazırlık)	4	5
2023 Yılına Kadar Verilen Mezun Sayısı		
KADIN	ERKEK	TOPLAM
288	163	451

2023/2024 Eğitim-Öğretim Yılı İçin Kurumlar arası Yatay Geçiş ve Merkezi Yerleştirme Puanı ile Yatay Geçişle Gelen Öğrenci Sayısı		
KADIN	ERKEK	TOPLAM
3	2	5

2023 Yılı Yabancı Uyruklu Öğrenci Sayısı		
KADIN	ERKEK	TOPLAM
58	58	116

2.13. Hasta Hakları Birimine İlişkin Veriler

HASTA HAKLARI VERİLERİ							
01/01/2023 - 31/12/2023 TARİHLERİ ARASI HASTA Ve YAKINLARI BAŞVURU SAYILARI							
HASTA HAKLARI BİRİMİ BAŞVURUSU	CİMER BAŞVURUSU	BİLGİ ve BELGE TALEPLERİ	SABİM BAŞVURUSU	DİLEK, ŞİKAYET ve ÖNERİ KUTULARI BAŞVURUSU	Fakültemiz İnternet Sitesi Dilek, Şikayet ve Öneri Başvurusu	ADLİ VAKA BAŞVURUSU	TEŞEKKÜR BAŞVURUSU
31	55	42	1	47	12	7	61

2.14. Mutemetlik Birimi Verileri

DIŐ HEKİMLİĐİ FAKÜLTESİ 2023 YILI MUTEMETLİK BİRİMİ HARCAMALARI					
Kurum/Birim	Alt Faaliyet Adı	Finansman	Ekonomik	Tertip	Toplam
YÜKSEKÖĐRETİM -> ÖN LİSANS EĐİTİMİ, LİSANS EĐİTİMİ VE LİSANSÜSTÜ EĐİTİM -> Yükseköđretim Kurumları Birinci Öđretim					63.176.168,43 TL
DIŐ HEKİMLİĐİ FAKÜLTESİ	Yükseköđretim Kurumları Birinci Öđretim	Özel Bütçeli İdareler	Temel Maaşlar	62.239.756.13489-0442.0014-02-01.01.10.01	3.198.906,51 TL
			Taban Aylığı	62.239.756.13489-0442.0014-02-01.01.10.02	12.247.614,50 TL
			Zamlar ve Tazminatlar	62.239.756.13489-0442.0014-02-01.01.20.01	23.835.644,21 TL
			Ödenekler	62.239.756.13489-0442.0014-02-01.01.30.01	7.952.817,11 TL
			Sosyal Haklar	62.239.756.13489-0442.0014-02-01.01.40.01	214.912,14 TL
			Ek Çalışma Karşılıkları	62.239.756.13489-0442.0014-02-01.01.50.01	12.494,56 TL
			Ek Ders Ücretleri	62.239.756.13489-0442.0014-02-01.01.50.03	928.148,64 TL
			657 S.K. 4/B Sözleşmeli Personel Ücretleri	62.239.756.13489-0442.0014-02-01.02.10.01	294.223,15 TL
			657 S.K. 4/B Sözleşmeli Personel Zam ve Tazminatları	62.239.756.13489-0442.0014-02-01.02.20.01	133.811,15 TL
			657 S.K. 4/B Sözleşmeli Personel Ödenekleri	62.239.756.13489-0442.0014-02-01.02.30.01	9.189,70 TL
			Öđrenci Harçlıkları	62.239.756.13489-0442.0014-02-01.05.10.04	8.748.831,73 TL
			Sosyal Güvenlik Primi Ödemeleri	62.239.756.13489-0442.0014-02-02.01.10.01	3.421.418,44 TL
			Sađlık Primi Ödemeleri	62.239.756.13489-0442.0014-02-02.01.10.02	2.005.545,64 TL
			Sosyal Güvenlik Primi Ödemeleri - Sözleşmeli Personel	62.239.756.13489-0442.0014-02-02.02.10.01	40.404,30 TL
			Sađlık Primi Ödemeleri - Sözleşmeli Personel	62.239.756.13489-0442.0014-02-02.02.10.02	22.097,60 TL
			Sosyal Güvenlik Primi Ödemeleri	62.239.756.13489-0442.0014-02-02.05.10.01	103.197,24 TL
			Yurtiçi Geçici Görev Yollukları	62.239.756.13489-0442.0014-02-03.03.10.01	0,00 TL
Yurtiçi Sürekli Görev Yollukları	62.239.756.13489-0442.0014-02-03.03.20.01	6.911,81 TL			

2.15. Satın Alma Birimi Verileri

2023 YILI SATIN ALMA İŞLEMLERİ(Özel Bütçe)		
ALIM USULÜ		AÇIKLAMA
Açık İhale(4734 Sayılı Kamu İhale Kanunu'nun 19. Maddesi)	1	8 KALEM TIBBİ CİHAZ ALIMI(İhale Kapsamında İş Artışına Gidilmiştir.)
	1	MALZEME DOLABI İLE TEZGAHLI, BATARYALI VE EVYELİ ÇALIŞMA MODÜLÜ ALIMI(İhale Kapsamında İş Artışına Gidilmiştir.)
Pazarlık Usulü İhale(4734 Sayılı Kamu İhale Kanunu'nun 21-F Maddesi)	1	SİMÜLASYON MERKEZİ İŞLETİM VE YÖNETİM SİSTEMİ ALIMI
Devlet Malzeme Ofisinden Alım(4734 Sayılı Kamu İhale Kanunu'nun 3-E Maddesi)	1	KURUMSAL EĞİTİM YÖNETİMİ VE PLANLAMA SİSTEMİ (KEYPS) YAZILIMI ALIMI
	1	2 ADET LED TELEVİZYON ALIMI
	1	4 ADET ACCESS POINT(MOBİL ERİŞİM CİHAZI) ALIMI
Doğrudan Temin (4734 Sayılı Kamu İhale Kanununun 22/D Maddesi)	1	2 ADET SUNUCU RAMİ ALIMI
	2	BİLGİ İŞLEM BİRİMİ 4 KALEM MALZEME ALIMI
	3	1 ADET MOBİL ÜNİTİ ALIMI
	4	37 KALEM KIRTASIYE MALZEMESİ VE TONER ALIMI
	5	3 KALEM TIBBİ CİHAZ ALIMI
	6	YAZICI VE TARAYICILARIN BAKIM ONARIMI
	7	12 KALEM TÜKETİM MALZEMESİ ALIMI
	8	ÇELİK RAF SİSTEMLERİ ALIMI
Bolu PTT Merkez Müdürlünden Avans Usulü ile	9	POSTA PULU ALIMI
Doğrudan Temin (4734 Sayılı Kamu İhale Kanununun 22/A Maddesi)	10	DİŞ ÜNİTLERİ YEDEK PARÇA ALIMI
Öğrenci Karnesi Basımı	11	PEDODONTİ A.B.D 500 ADET ÖĞRENCİ KARNESİ BASIMI
Akreditasyon İşlemleri	12	DİŞ HEKİMLİĞİ EĞİTİMİ PROGRAMLARI AKREDİTASYON DERNEĞİ (DEPAD) AKREDİTASYON ÖDEMELERİ
2023 Yılında yukarıda gerçekleştirilen iş ve işlemler kapsamında 4.863.637,17 tutarında harcama yapılmıştır. Buna ek olarak ilan giderleri, hazine yardımlarının aktarılması, telefon, elektrik, doğal gaz ödemeleri kapsamında 24.180.248,52 TL tutarında harcama yapılmış olup özel bütçe kapsamında toplam 29.043.885,69 TL tutarında harcama gerçekleştirilmiştir.		

2023 YILI SATIN ALMA İŞLEMLERİ (Döner Sermaye Bütçesi)	
ALIM USULÜ	AÇIKLAMA
Açık İhale(4734 Sayılı Kamu İhale Kanunu'nun 19. Maddesi)	6 Aylık Merkezi Sterilizasyon Hizmet Alımı 326 Kalem Tıbbi Sarf Malzeme Alımı 150 Adet Tablet Bilgisayar Alımı 36 Aylık Merkezi Sterilizasyon ve Çamaşırhane Hizmeti Alımı
TOPLAM	4 Adet Açık İhale Yapılmıştır.
Pazarlık Usulü İhale(4734 Sayılı Kamu İhale Kanunu'nun 21-F Maddesi)	Merkezi Sterilizasyon Hizmet Alımı Kesintisiz Güç Kaynağı Aktüsü ve Yedek Parça Alımı
TOPLAM	2 Adet Pazarlık İhalesi 21/f Yapılmıştır.
Devlet Malzeme Ofisinden Alım(4734 Sayılı Kamu İhale Kanunu'nun 3-E Maddesi)	20 Adet Diş Üniteli Alımı 10 Adet Tıbbi Cihaz Alımı 16 Adet Diş Üniteli Alımı 22 Adet Bütünleşik Bilgisayar Alımı
TOPLAM	4 Adet DMO Alımı Yapılmıştır.
Doğrudan Temin (4734 Sayılı Kamu İhale Kanununun 22/D Maddesi)	38 Adet Tıbbi Malzeme Alımı 15 Adet İmplant Greft Membran Mikro Plak Vida Alımları 6 Adet Anestezi İlaç Alımı 5 Adet Temizlik Malzemesi Alımı 27 Adet Diğer Malzeme Alımları 11 Adet Bakım Onarım 2 Adet Yedek Parça Alımı 2 Adet Kırtasiye Alımları 9 Adet İlan Bedeli,Kredi Avans
TOPLAM	115 Adet 22/d Doğrudan Temin Yapılmıştır
Doğrudan Temin (4734 Sayılı Kamu İhale Kanununun 22/f Maddesi)	Ortodontik Tedavi Malzemeleri Alımı 6 Aylık Ortodontik Tedavi Malzemeleri Alımı Diş Protez Alımı Greft-Membran Alımı 2024 Yılı Diş Protez Alımı 2024 Yılı Ortodontik Tedavi Malzemeleri Alımı 2024 Yılı 3 Tip Dental İmplant Alımı
TOPLAM	7 Adet 22/f Doğrudan Temin Alımı Yapılmıştır.
Doğrudan Temin (4734 Sayılı Kamu İhale Kanununun 22/A Maddesi)	Diş Üniteli Yedek Parça Alımı
Doğrudan Temin (4734 Sayılı Kamu İhale Kanununun 22/b Maddesi) Sözleşme	Tıbbi Atık Toplama Taşıma İş Hizmet Alımı
Doğrudan Temin (4734 Sayılı Kamu İhale Kanununun 22/d Maddesi) Sözleşme	15 Günlük Sterilizasyon Hizmeti Alımı
Doğrudan Temin (4734 Sayılı Kamu İhale Kanununun 22/d Maddesi) Sözleşme	İlaçlama Hizmet Alımı
Doğrudan Temin (4734 Sayılı Kamu İhale Kanununun 22/d Maddesi) Sözleşme	Asansör Bakım Onarım Hizmeti Alımı
Doğrudan Temin (4734 Sayılı Kamu İhale Kanununun 22/d Maddesi) Sözleşme	Tehlike Madde Güvenlik Danışmanlığı Hizmet Alımı

2023 YILI SATIN ALMA BİRİMİ HARCAMALARI(Özel Bütçe)

Kurum/Birim	Alt Faaliyet Adı	Finansman	Ekonomik	Tertip	Toplam
TEDAVİ EDİCİ SAĞLIK -> TEDAVİ HİZMETLERİ -> Ağız ve Diş Sağlığı Hizmetleri					24.204.941,44 TL
DİŞ HEKİMLİĞİ FAKÜLTESİ	Ağız ve Diş Sağlığı Hizmetleri	Özel Bütçeli İdareler	Üniversite Döner Sermaye Bütçelerine Hazine Yardımı	54.167.755.0-0442-02-05.02.90.11	1.242.000,00 TL
	Üniversite Ağız ve Diş Sağlığı Makine Teçhizat		Büro Mefruşatı Alımları	54.167.755.0-0442-02-06.01.10.01	334.300,00 TL
			Hastane Mefruşatı Alımları	54.167.755.0-0442-02-06.01.10.04	357.343,20 TL
			Tıbbi Cihaz Alımları	54.167.755.0-0442-02-06.01.20.03	970.433,50 TL
			Laboratuvar Cihazları Alımları	54.167.755.0-0442-02-06.01.20.04	56.430,00 TL
			Diğer Makine Teçhizat Alımları	54.167.755.0-0442-02-06.01.20.90	850.020,54 TL
			Diğer Avadanlık Alımları	54.167.755.0-0442-02-06.01.30.90	5.841,00 TL
	Üniversite Ağız ve Diş Sağlığı Bilgi Teknolojileri		Yazılım Geliştirme Hizmet Alımları	54.167.755.0-0442-02-06.03.10.01	547.035,72 TL
Üniversite Ağız ve Diş Sağlığı Menkul Mal Bakım Onarım	Menkul Malların Diğer Büyük onarım Giderleri	54.167.755.0-0442-02-06.06.90.01	264.660,80 TL		
Diş Hekimliği Hastanesi Tarafından Yapılacak Taban Ödeme	Üniversite Döner Sermaye Bütçelerine Hazine Yardımı	54.167.914.0-0442-02-05.02.90.11	19.576.876,68 TL		
YÜKSEKÖĞRETİM -> ÖN LİSANS EĞİTİMİ, LİSANS EĞİTİMİ VE LİSANSÜSTÜ EĞİTİM -> Yükseköğretim Kurumları Birinci Öğretim					4.838.944,25 TL
DİŞ HEKİMLİĞİ FAKÜLTESİ	Yükseköğretim Kurumları Birinci Öğretim	Özel Bütçeli İdareler	Kırtasiye Alımları	62.239.756.0-0442-02-03.02.10.01	302.552,55 TL
			Diğer Kırtasiye, Yayın, Baskı ve Büro Malzemesi Alımları	62.239.756.0-0442-02-03.02.10.90	23.560,25 TL
			Yakacak Alımları(Doğal Gaz)	62.239.756.0-0442-02-03.02.30.01	414.532,98 TL
			Elektrik Alımları	62.239.756.0-0442-02-03.02.30.03	2.851.642,61 TL
			Diğer Enerji Alımları	62.239.756.0-0442-02-03.02.30.90	3.852,41 TL
			Diğer Tüketim Mal ve Malzemesi Alımları	62.239.756.0-0442-02-03.02.90.90	15.859,20 TL
			Telefon Abonelik ve Kullanım Ücretleri	62.239.756.0-0442-02-03.05.20.02	3.456,25 TL
			Diğer Haberleşme Giderleri	62.239.756.0-0442-02-03.05.20.90	34.500,00 TL
			İlan Giderleri	62.239.756.0-0442-02-03.05.40.01	91.740,00 TL
			Sınıflandırmaya Girmeyen Diğer Hizmet Alımları	62.239.756.0-0442-02-03.05.90.90	89.250,00 TL
			Avandanlık ve Yedek Parça Alımları	62.239.756.0-0442-02-03.07.10.03	7.998,00 TL
			Diğer Avandanlık Alımları	62.239.756.0-0442-02-06.01.30.90	1.000.000,00 TL
GENEL TOPLAM					29.043.885,69 TL

2.16. 2023 Yılı Taşınır Grupları Verileri

MERKEZİ BÜTÇE (KBS-TKYS' DEN TAKİP EDİLEN)

TİF SAYISI	GİRİLEN FATURA	TÜKETİM MALZEMESİ				DEMİRBAŞ			SATIN ALMA TOPLAM	DEVİR TOPLAM
		SATIN ALMA	DEVİR	TOPLAM	ÇIKIŞ	SATIN ALMA	DEVİR	TOPLAM		
		GİRİŞ (TL)	GİRİŞ (TL)		TOPLAM	GİRİŞ (TL)	GİRİŞ (TL)			
82	22	1.668.903,80 ₺	42.467,06 ₺	1.711.370,86 ₺	528.084 ₺	2.520.095,24 ₺	427.255,50 ₺	2.947.350,74 ₺	4.188.999 ₺	469.723 ₺

KATMA BÜTÇE (DÖNER SERMAYE) (İ-DEAL' DEN TAKİP EDİLEN)

TİF SAYISI	GİRİLEN FATURA	TÜKETİM MALZEMESİ				DEMİRBAŞ		TOPLAM	DEPO MEVCUT (TL)
		SATIN ALMA	DEVİR	TOPLAM	ÇIKIŞ	SATIN ALMA	DEVİR		
		GİRİŞ (TL)	GİRİŞ (TL)		TOPLAM	GİRİŞ (TL)	GİRİŞ (TL)		
791	189	79.293.921,39 ₺	2.116.359,65 ₺	81.410.281,04 ₺	77.678.255,62 ₺	5.715.196,08 ₺	0	85.009.117,47 ₺	3.732.025,42 ₺

2.17. Döner Sermaye Bütçesi Verileri

01/01/2023 - 31/12/2023

Hesap Aralığı 740 - 771

İşletmenin Adı : Bolu Abant İzzet Baysal Üniversitesi Dış Hekimliği
Fakültesi D.S.İ.
İşletmenin : 38421413
Kodu

Yılı : 2023
Ayı : Aralık

H.Kod	Hesap Adı	Borç	Alacak	Borç Kalanı	Alacak Kalanı
740	HİZMET ÜRETİM MALİYETİ HESABI	89.617.601,19	0,00	89.617.601,19	
740.01	Personel Giderleri	325.150,76	0,00	325.150,76	
740.01.02	Sözleşmeli Personel	325.150,76	0,00	325.150,76	
740.01.02.01	Ücretler	325.150,76	0,00	325.150,76	
740.01.02.01.04	Yabancı Uyruklu Sözleşmeli Personelin Ücretleri	325.150,76	0,00	325.150,76	
740.03	Mal ve Hizmet Alım Giderleri	45.046.221,74	0,00	45.046.221,74	
740.03.01	Üretime Yönelik Mal ve Malzeme Alımları	808.692,79	0,00	808.692,79	
740.03.01.03	Tekstil ve Tekstil Ürünler Deri ve Deri Ürünleri Alımları	47.994,48	0,00	47.994,48	
740.03.01.03.01	Tekstil ve Tekstil Ürünler Deri ve Deri Ürünleri Alımları	47.994,48	0,00	47.994,48	
740.03.01.04	Kereste ve Kereste Ürünleri Alımları	810,00	0,00	810,00	
740.03.01.04.01	Kereste ve Kereste Ürünleri Alımları	810,00	0,00	810,00	
740.03.01.05	Kağıt ve Kağıt Ürünleri Alımları	161.875,76	0,00	161.875,76	
740.03.01.05.01	Kağıt ve Kağıt Ürünleri Alımları	161.875,76	0,00	161.875,76	
740.03.01.06	Kimyevi Ürün Alımları	179.894,90	0,00	179.894,90	
740.03.01.06.01	Kimyevi Ürün Alımları	179.894,90	0,00	179.894,90	
740.03.01.07	Kauçuk ve Plastik Ürün Alımları	12.386,00	0,00	12.386,00	
740.03.01.07.01	Kauçuk ve Plastik Ürün Alımları	12.386,00	0,00	12.386,00	
740.03.01.08	Metal Ürünü Alımları	18.472,72	0,00	18.472,72	
740.03.01.08.01	Metal Ürünü Alımları	18.472,72	0,00	18.472,72	
740.03.01.09	Diğer Mal ve Malzeme Alımları	387.258,93	0,00	387.258,93	
740.03.01.09.01	Diğer Mal ve Malzeme Alımları	387.258,93	0,00	387.258,93	
740.03.02	Üretime ve Tüketime Yönelik Mal ve Malzeme Alımları	35.316.138,26	0,00	35.316.138,26	
740.03.02.01	Kırtasiye ve Büro Malzemesi Alımları	222.557,20	0,00	222.557,20	
740.03.02.01.01	Kırtasiye Alımları	36.810,00	0,00	36.810,00	
740.03.02.01.02	Büro Malzemesi Alımları	121.692,00	0,00	121.692,00	
740.03.02.01.05	Baskı ve Cilt Giderleri	14.495,20	0,00	14.495,20	
740.03.02.01.90	Diğer Kırtasiye ve Büro Malzemesi Alımları	49.560,00	0,00	49.560,00	
740.03.02.02	Su ve Temizlik Malzemesi Alımları	1.215.216,51	0,00	1.215.216,51	
740.03.02.02.02	Temizlik Malzemesi Alımları	1.025.079,51	0,00	1.025.079,51	
740.03.02.02.03	Dezenfeksiyon ve Solüsyon Alımları	190.137,00	0,00	190.137,00	
740.03.02.03	Enerji Alımları	1.623.576,79	0,00	1.623.576,79	
740.03.02.03.01	Yakacak Alımları	318.898,61	0,00	318.898,61	
740.03.02.03.02	Akaryakıt ve Yağ Alımları	76.028,54	0,00	76.028,54	
740.03.02.03.03	Elektrik Alımları	1.228.649,64	0,00	1.228.649,64	
740.03.02.05	Giyim ve Kuşam Alımları	122.621,40	0,00	122.621,40	

740.03.02.05.01	Giyecek Alımları	122.621,40	0,00	122.621,40	
740.03.02.06	Özel Malzeme Alımları	32.057.038,13	0,00	32.057.038,13	
740.03.02.06.01	Laboratuvar Malzemesi ile Kimyevi ve Temrinlik Malzeme Alımları	11.284,00	0,00	11.284,00	
740.03.02.06.02	Tıbbi Malzeme Alımları	31.412.734,34	0,00	31.412.734,34	
740.03.02.06.05	Tıbbi İlaç Alımları	631.970,80	0,00	631.970,80	
740.03.02.06.06	Biyokimyasallar ve Gaz Maddeleri İçeren Kimyevi Malzeme Alımları	1.048,99	0,00	1.048,99	
740.03.02.09	Diğer Üretim ve Tüketim Mal ve Malzemesi Alımları	75.128,23	0,00	75.128,23	
740.03.02.09.90	Diğer Üretim ve Tüketim Mal ve Malzemesi Alımları	75.128,23	0,00	75.128,23	
740.03.04	Görev Giderleri	42.530,55	0,00	42.530,55	
740.03.04.02	Yasal Giderler	42.530,55	0,00	42.530,55	
740.03.04.02.90	Diğer Yasal Giderler	42.530,55	0,00	42.530,55	
740.03.05	Hizmet Alımları	7.063.670,25	0,00	7.063.670,25	

H.Kod	Hesap Adı	Borç	Alacak	Borç Kalanı	Alacak Kalanı
740.03.05.01	Müşavir Firma ve Kişilere Ödemeler	6.899.593,05	0,00	6.899.593,05	
740.03.05.01.03	Bilgisayar Hizmeti Alımları	194.831,73	0,00	194.831,73	
740.03.05.01.08	Temizlik Hizmeti Alım Giderleri	2.350,00	0,00	2.350,00	
740.03.05.01.58	Sterilizasyon Hizmeti Alım Giderleri	1.829.135,56	0,00	1.829.135,56	
740.03.05.01.61	Tıbbi Atık İmha ve Taşıma Hizmeti Alım Giderleri	252.154,07	0,00	252.154,07	
740.03.05.01.62	Protez ve Ortez Hizmeti Alım Giderleri	4.302.955,00	0,00	4.302.955,00	
740.03.05.01.66	Lisans, Belge Düzenleme ve İzleme Hizmet Giderleri	4.413,20	0,00	4.413,20	
740.03.05.01.71	İlaçlama, Dezenfeksiyon ve Yüzey Temizleme Hizmet Alım Giderleri	11.118,00	0,00	11.118,00	
740.03.05.01.76	Klinik Destek Hizmeti Giderleri	243.695,49	0,00	243.695,49	
740.03.05.01.77	Çevre Yönetim ve Denetim Hizmeti Alım Giderleri	28.640,00	0,00	28.640,00	
740.03.05.01.80	Seminer, Kurs ve Eğitim Hizmeti Alım Giderleri	30.300,00	0,00	30.300,00	
740.03.05.02	Haberleşme Giderleri	2.582,80	0,00	2.582,80	
740.03.05.02.02	Telefon Abonelik ve Kullanım Ücretleri	2.582,80	0,00	2.582,80	
740.03.05.04	Tarifeye Bağlı Ödemeler	140.766,40	0,00	140.766,40	
740.03.05.04.01	İlan Giderleri	140.766,40	0,00	140.766,40	
740.03.05.09	Diğer Hizmet Alımları	20.728,00	0,00	20.728,00	
740.03.05.09.90	Diğer Hizmet Alımları	20.728,00	0,00	20.728,00	
740.03.07	Menkul Mal, Gayrimaddi Hak Alım, Bakım ve Onarım Giderleri	1.815.189,89	0,00	1.815.189,89	
740.03.07.01	Menkul Mal Alım Giderleri	761.986,73	0,00	761.986,73	
740.03.07.01.01	Büro ve İşyeri Mal ve Malzeme Alımları	136.960,20	0,00	136.960,20	
740.03.07.01.03	Avadanlık ve Yedek Parça Alımları	606.992,53	0,00	606.992,53	
740.03.07.01.90	Diğer Dayanıklı Mal ve Malzeme Alımları	18.034,00	0,00	18.034,00	
740.03.07.03	Bakım ve Onarım Giderleri	1.053.203,16	0,00	1.053.203,16	
740.03.07.03.02	Makine Teçhizat Bakım ve Onarım Giderleri	1.010.262,70	0,00	1.010.262,70	
740.03.07.03.90	Diğer Bakım ve Onarım Giderleri	42.940,46	0,00	42.940,46	
740.06	Sermaye Giderleri	1.133.663,90	0,00	1.133.663,90	
740.06.01	Mamul Mal Alımları	1.133.663,90	0,00	1.133.663,90	
740.06.01.02	Büro ve İşyeri Makine Teçhizat Alımları	1.133.663,90	0,00	1.133.663,90	
740.06.01.02.03	Tıbbi Cihaz Alımları	1.133.663,90	0,00	1.133.663,90	
740.10	Ek Ödeme	38.519.471,61	0,00	38.519.471,61	
740.10.02	Hasılat Üzerinden Ödenen Ek Ödemeler	38.519.471,61	0,00	38.519.471,61	
740.10.02.02	Performansa Dayalı Ek Ödemeler	17.689.294,86	0,00	17.689.294,86	
740.10.02.02.01	Memur	17.689.294,86	0,00	17.689.294,86	
740.10.02.03	Hasılat Üzerinden Ödenen Diğer Ek Ödemeler	2.199.430,58	0,00	2.199.430,58	

740.10.02.03.01	Mesai Dışı İlave Çalışmaya Dayalı Ek Ödeme	705.437,02	0,00	705.437,02	
740.10.02.03.04	Yöneticilik Payı	1.493.993,56	0,00	1.493.993,56	
740.10.02.04	Taban Ödeme	18.630.746,17	0,00	18.630.746,17	
740.10.02.04.01	Memur	18.630.746,17	0,00	18.630.746,17	
740.25	Maddi Duran Varlıklar Amortismanları	4.593.093,18	0,00	4.593.093,18	
740.25.05	Demirbaşlar	4.593.093,18	0,00	4.593.093,18	
740.25.05.02	Büro Makineleri	1.976.409,84	0,00	1.976.409,84	
740.25.05.03	Mobilyalar	267.118,50	0,00	267.118,50	
740.25.05.99	Diğer Demirbaşlar	2.349.564,84	0,00	2.349.564,84	
770	GENEL YÖNETİM GİDERLERİ HESABI	28.371.855,13	11.048,93	28.360.806,20	
770.01	Personel Giderleri	17.896.868,89	0,00	17.896.868,89	
770.01.01	Memurlar	34.277,60	0,00	34.277,60	
770.01.01.05	Ek Çalışma Karşılıkları	34.277,60	0,00	34.277,60	
770.01.01.05.03	Nöbet Ücretleri (Memur 4/A)	34.277,60	0,00	34.277,60	
770.01.03	İşçiler	17.862.591,29	0,00	17.862.591,29	
770.01.03.01	Ücretler	9.373.441,15	0,00	9.373.441,15	
770.01.03.01.03	375 S. KHK'nın Geçici 23 üncü Md. Kapsamında Sürekli İşçi Kadrolarına Geçirilen İşçilerin Ücretleri	9.373.441,15	0,00	9.373.441,15	
770.01.03.02	İhbar ve Kıdem Tazminatları	546.696,81	0,00	546.696,81	
770.01.03.02.03	375 S. KHK'nın Geçici 23 üncü Md. Kapsamında Sürekli İşçi Kadrolarına Geçirilen İşçilerin İhbar ve Kıdem	546.696,81	0,00	546.696,81	

H.Kod	Hesap Adı	Borç	Alacak	Borç Kalamı	Alacak Kalamı
	Tazminatları				
770.01.03.03	Sosyal Haklar	4.890.776,48	0,00	4.890.776,48	
770.01.03.03.03	375 S. KHK'nın Geçici 23 üncü Md. Kapsamında Sürekli İşçi Kadrolarına Geçirilen İşçilerin Sosyal Hakları	4.890.776,48	0,00	4.890.776,48	
770.01.03.04	Fazla Mesailer	11.397,21	0,00	11.397,21	
770.01.03.04.03	375 S. KHK'nın Geçici 23 üncü Md. Kapsamında Sürekli İşçi Kadrolarına Geçirilen İşçilerin Fazla Mesailer	11.397,21	0,00	11.397,21	
770.01.03.05	Ödül ve İkramiyeler	3.040.279,64	0,00	3.040.279,64	
770.01.03.05.03	375 S. KHK'nın Geçici 23 üncü Md. Kapsamında Sürekli İşçi Kadrolarına Geçirilen İşçilerin Ödül ve İkramiyeleri	3.040.279,64	0,00	3.040.279,64	
770.02	Sosyal Güvenlik Kurumlarına Devlet Primi Giderleri	3.402.412,95	11.048,93	3.391.364,02	
770.02.03	İşçiler	3.402.412,95	11.048,93	3.391.364,02	
770.02.03.04	İşsizlik Sigortası Fonuna	302.377,02	0,00	302.377,02	
770.02.03.04.01	İşsizlik Sigortası Fonuna	302.377,02	0,00	302.377,02	
770.02.03.06	Sosyal Güvenlik Kurumuna	3.100.035,93	11.048,93	3.088.987,00	
770.02.03.06.01	Sosyal Güvenlik Primi Ödemeleri	1.965.898,25	11.048,93	1.954.849,32	
770.02.03.06.02	Sağlık Primi Ödemeleri	1.134.137,68	0,00	1.134.137,68	
770.03	Mal ve Hizmet Alım Giderleri	7.106,00	0,00	7.106,00	
770.03.03	Yolluklar	7.106,00	0,00	7.106,00	
770.03.03.01	Yurtiçi Geçici Görev Yollukları	7.106,00	0,00	7.106,00	
770.03.03.01.01	Yurtiçi Geçici Görev Yollukları	7.106,00	0,00	7.106,00	
770.05	Cari Transferler	7.050.498,49	0,00	7.050.498,49	
770.05.04	Hane Halkına Yapılan Transferler	19.122,50	0,00	19.122,50	
770.05.04.09	Hane Halkına Yapılan Diğer Transferler	19.122,50	0,00	19.122,50	
770.05.04.09.10	5947 Sayılı Kanun Gereği Mali Sorumluluk Sigortası Giderleri	19.122,50	0,00	19.122,50	
770.05.08	Gelirlerden ve Kârlardan Ayrılan Paylar	6.935.353,99	0,00	6.935.353,99	
770.05.08.01	Genel Bütçeye Verilen Paylar	1.155.892,33	0,00	1.155.892,33	
770.05.08.01.06	Hazine Hissesi	1.155.892,33	0,00	1.155.892,33	
770.05.08.02	Özel Bütçeli İdarelere Verilen Paylar	5.779.461,66	0,00	5.779.461,66	
770.05.08.02.10	Bilimsel Araştırma Proje Payı	5.779.461,66	0,00	5.779.461,66	
770.05.09	Diğer Transferler	96.022,00	0,00	96.022,00	
770.05.09.09	Diğer Transferler	96.022,00	0,00	96.022,00	
770.05.09.09.01	İşletmelerarası Karşılıksız Kaynak Aktarımdan Doğan Giderler	96.022,00	0,00	96.022,00	
770.26	Maddi Olmayan Duran Varlıklar Amortismanı	14.968,80	0,00	14.968,80	
770.26.01	Haklar Amortismanı	14.968,80	0,00	14.968,80	
TOPLAM		117.989.456,32	11.048,93	117.978.407,39	

Düzenleyen

Muhasebe Yetkilisi Yrd.

Muhasebe Yetkilisi

Adı Soyadı

Adı Soyadı

Adı Soyadı

Tarih 31/12/2023

Tarih 31/12/2023

Tarih 31/12/2023

İmza

İmza

İmza

2.18. Faturalama Birimi Verileri

- 1-01.01.2023-31.12.2023 döneminde Sosyal Güvenlik Kurumuna 64.478.253,08 TL tutarında tedavi faturası tahakkuk ettirilmiştir.
- 2-01.01.2023-31.12.2023 döneminde Sosyal Güvenlik Kurumundan Fakültemize Global Bütçe kapsamında 54.125.318,72 TL ödeme yapılmış olup, 895.372,00 TL yasal kesintiler düşüldükten sonra sene sonunda kesilen fatura tutar fazlası olan 7.641.722,00 TL alacak Global Bütçe anlaşması gereği terkin edilmiştir.
- 3-01.01.2023-31.12.2023 döneminde 43.271.494,31 TL tutarında Vezne Gelirleri gerçekleşmiştir.
- 4-Otomasyon firmasının sistem güncellemeleri birimizce aktif olarak takip edilmiş, mevzuattaki ve fiyatlardaki değişikliklerin uygulanması sağlanmıştır.
- 5-TSİM bildirimleri her ayın 10'una kadar TSİM modülü vasıtasıyla sisteme girilmiş ve Bolu İl Sağlık Müdürlüğüne mail yoluyla istenilen belge iletilmiştir.
- 6-Borç tebligatı yapılması gereken hastalara tebligat yapılmıştır.
- 7-Kurumumuza müracaat eden hastaların kurumlarına göre kayıtlarının alınması takip edilmiş, sorun yaşanan durumlarda müdahale edilmiş ve kaydı alınan kurumlara faturaları tahakkuk ettirilmiştir.
- 8-Kliniklerin gelirleri her ay düzenli olarak sunum şeklinde hazırlanarak Fakülte Yönetimine sunulmuştur.

BOLU HASTA SAYILARI

(Hasta kaydı yaptırıp dosyasına işlem girilmeyenlerde hasta sayısına dahil)

YILLARA GÖRE KARŞILAŞTIRMA 2019-2023

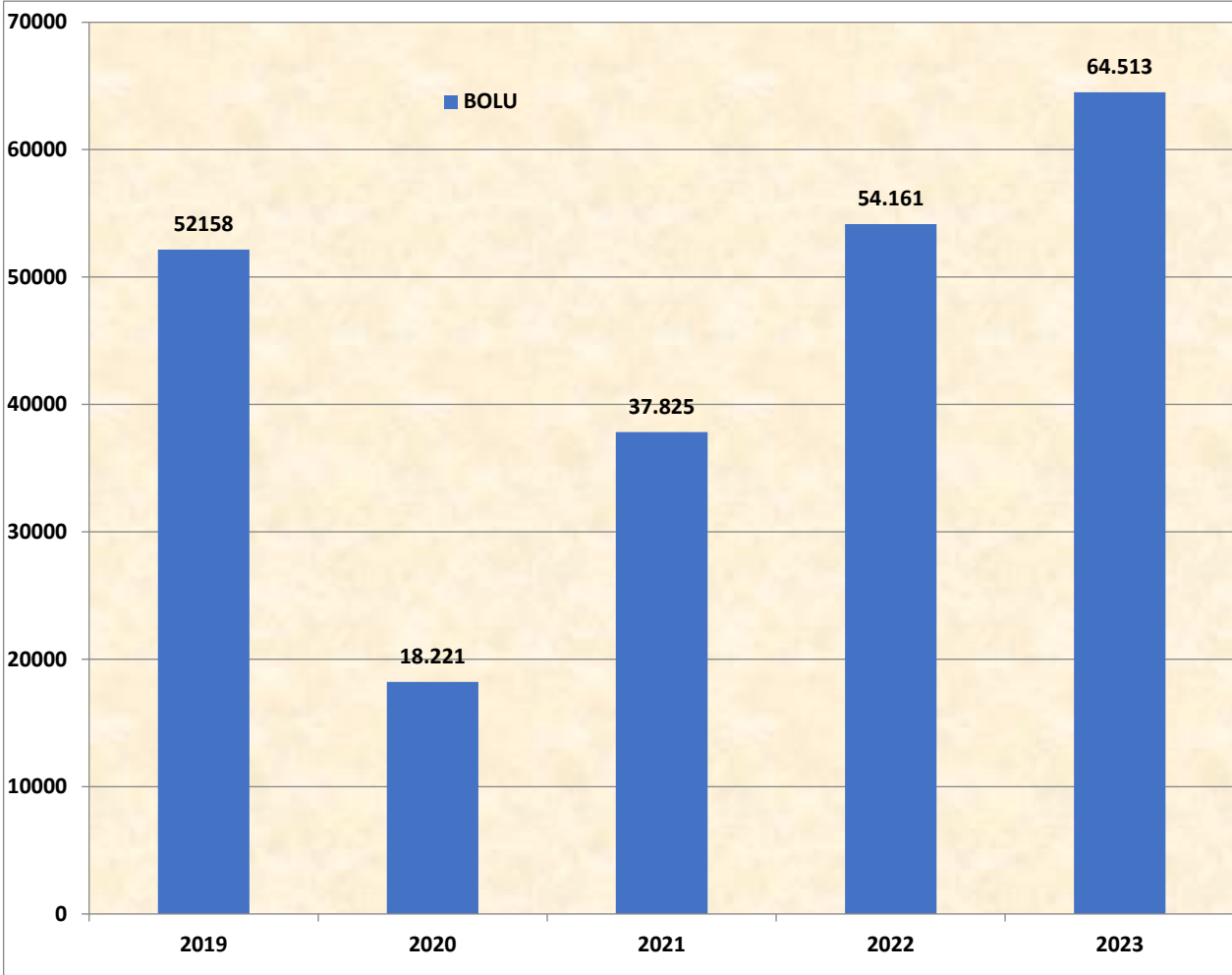

GELİRLER 2022-2023 KARŞILAŞTIRMASI

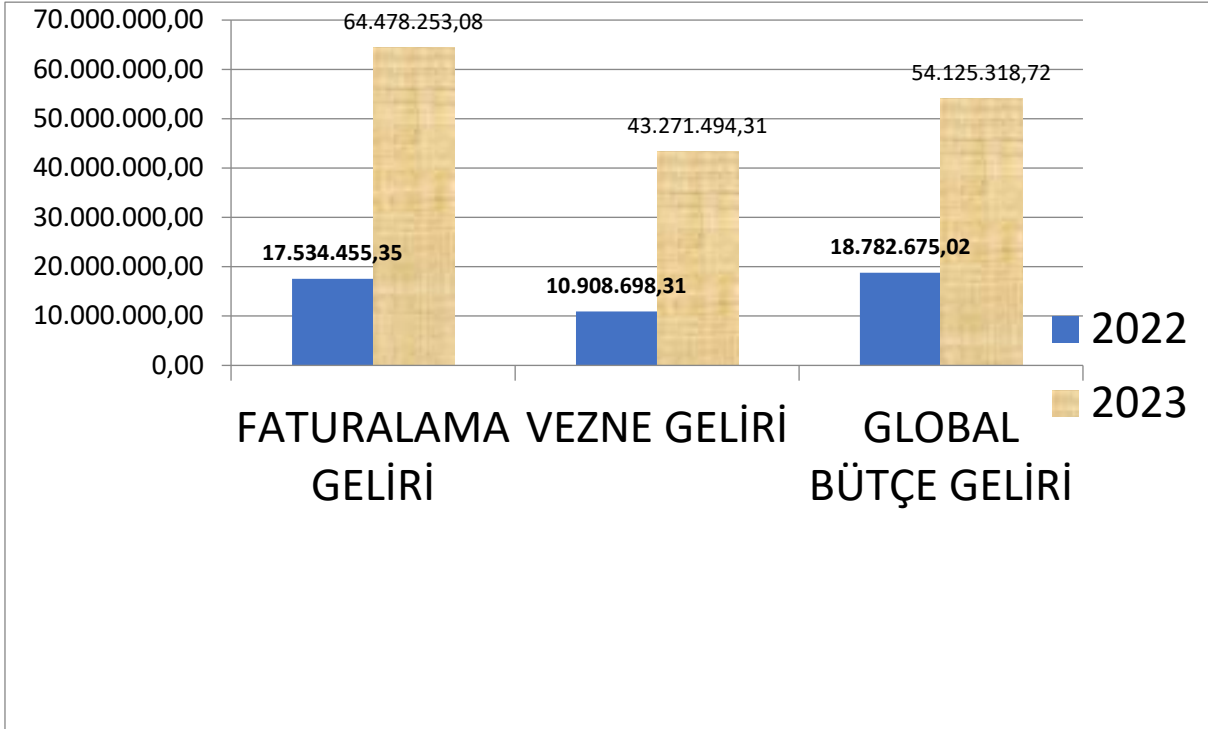

YILLARA GÖRE KARŞILAŞTIRMA 2021-2023

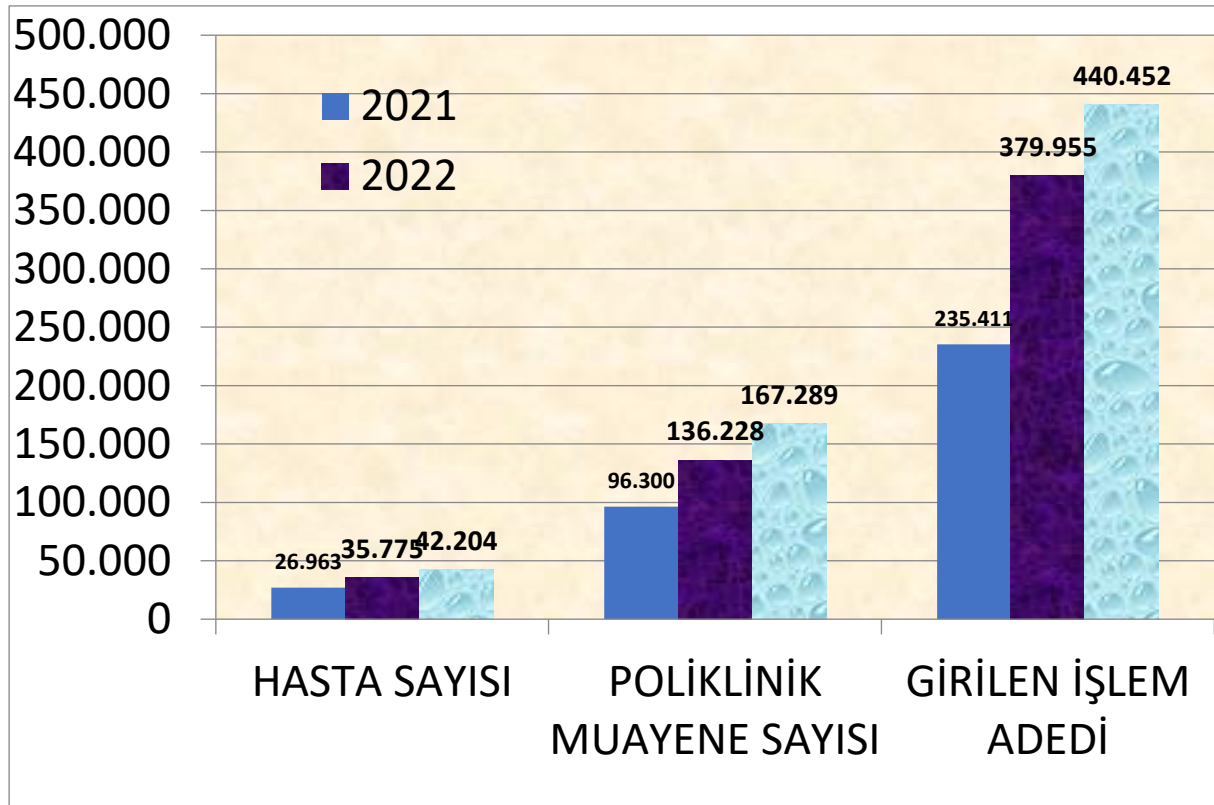

2023 YILI BÖLÜMLERİN GELİRLERİ

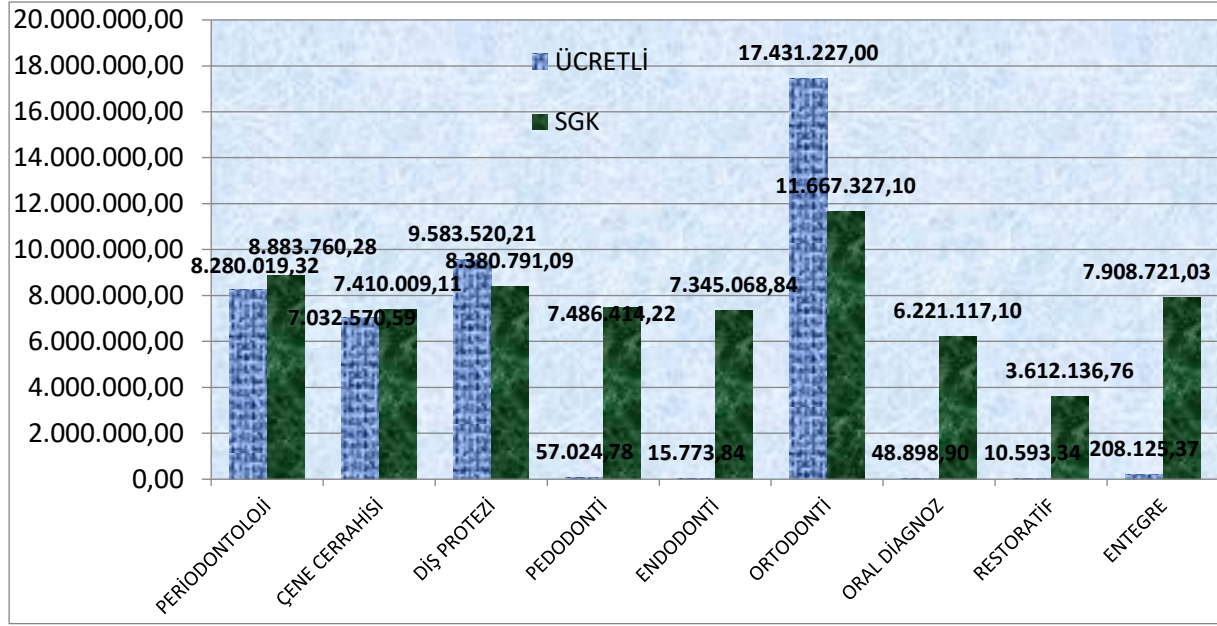

2017-2023 SGK VE VEZNE GELİRLERİ

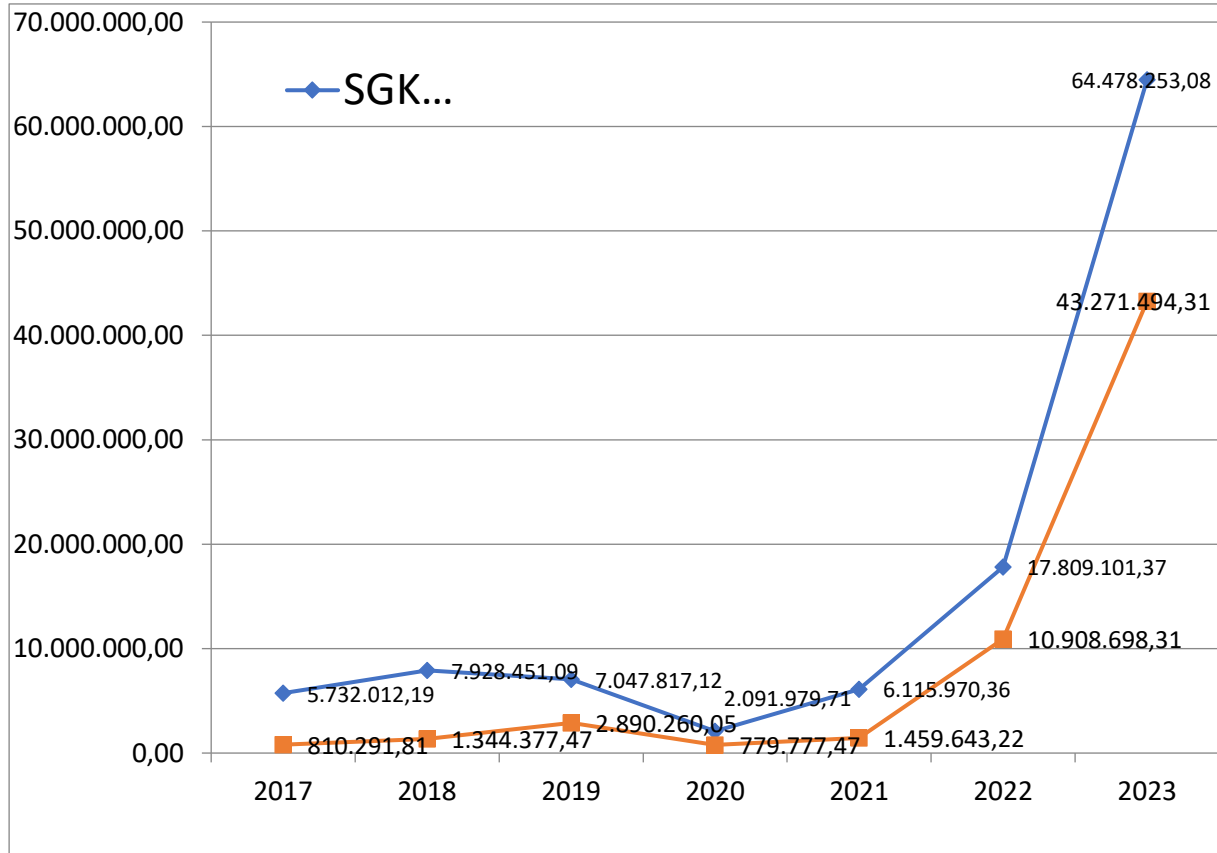

AKADEMİSYEN –ASİSTAN SAYILARI

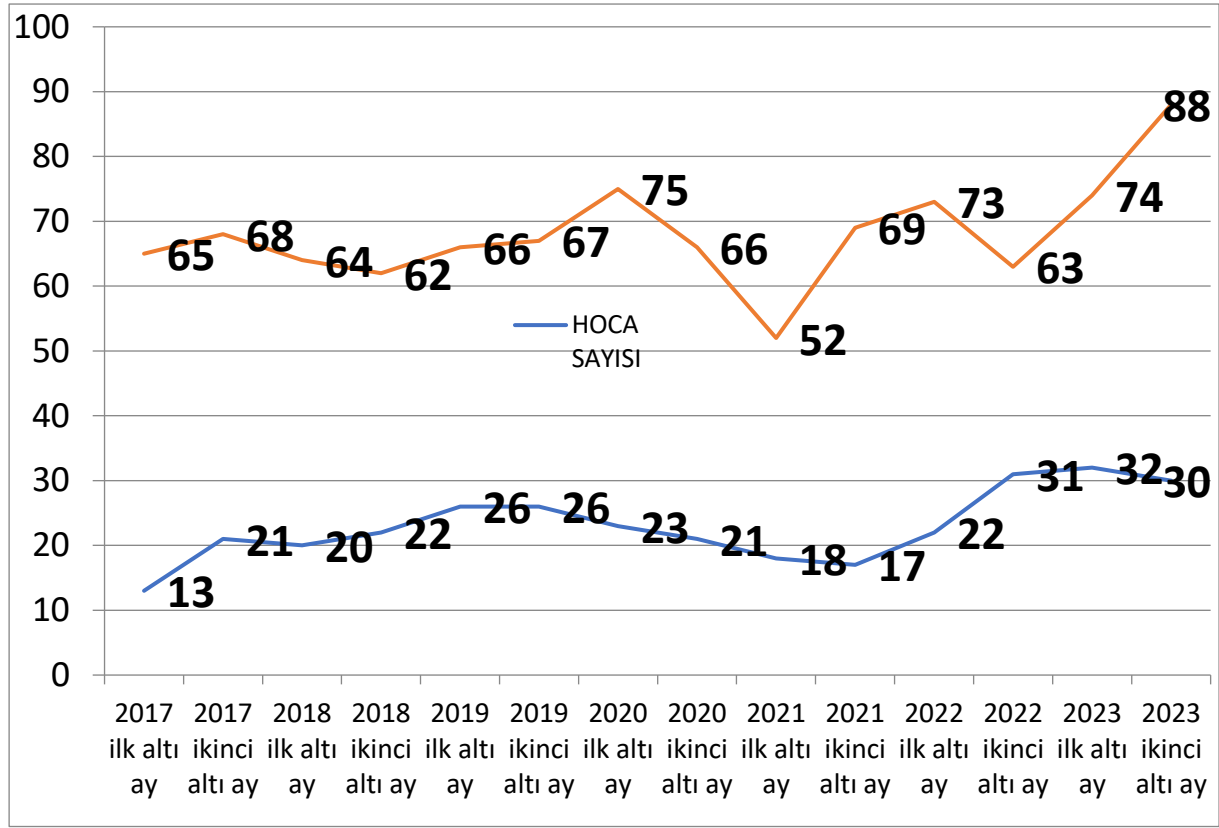

İllere Göre Dağılım

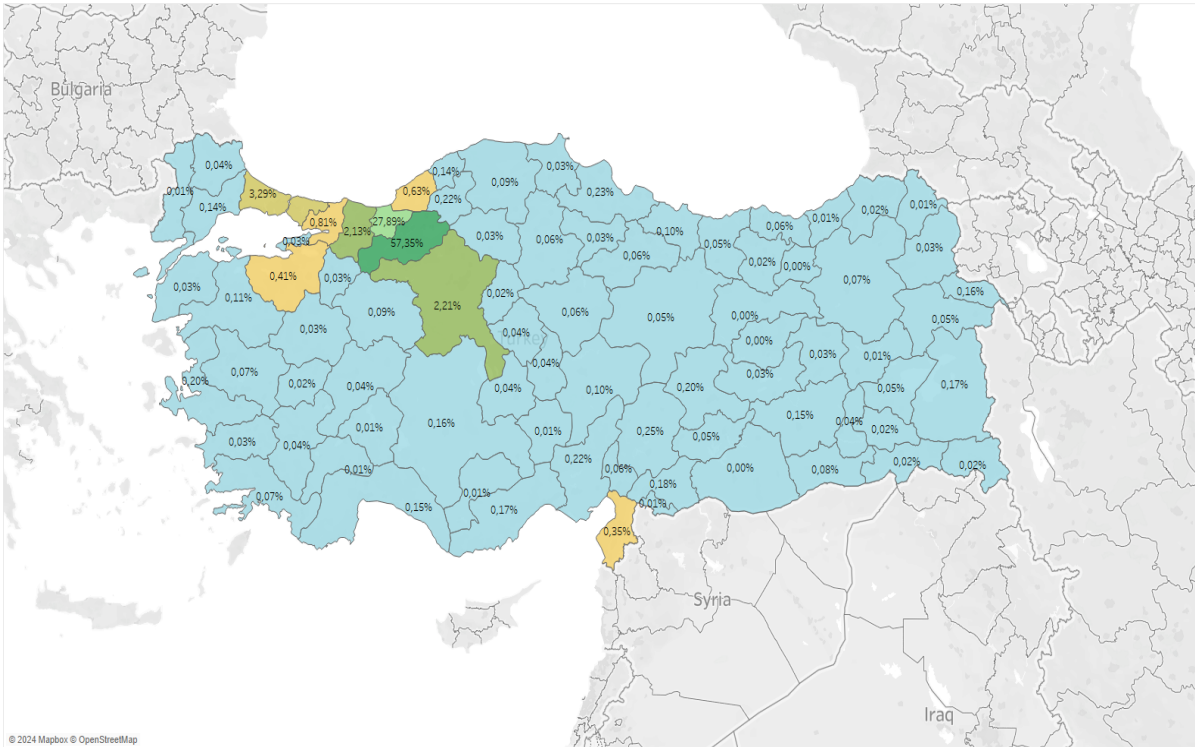

İllere Göre Yüzdesele Dağılım

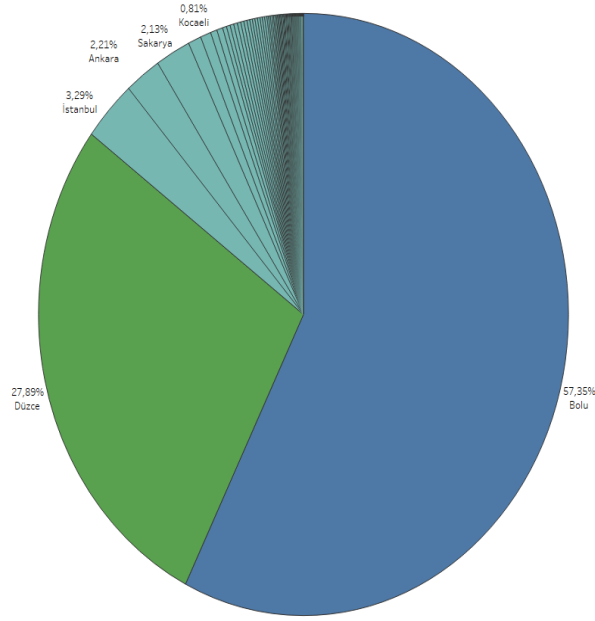

Bolu dışı illerden fakültemize gelen hastalar (bolu'dan sonra en çok hasta gelen 5 il) yıllara göre karşılaştırma 2019-2023

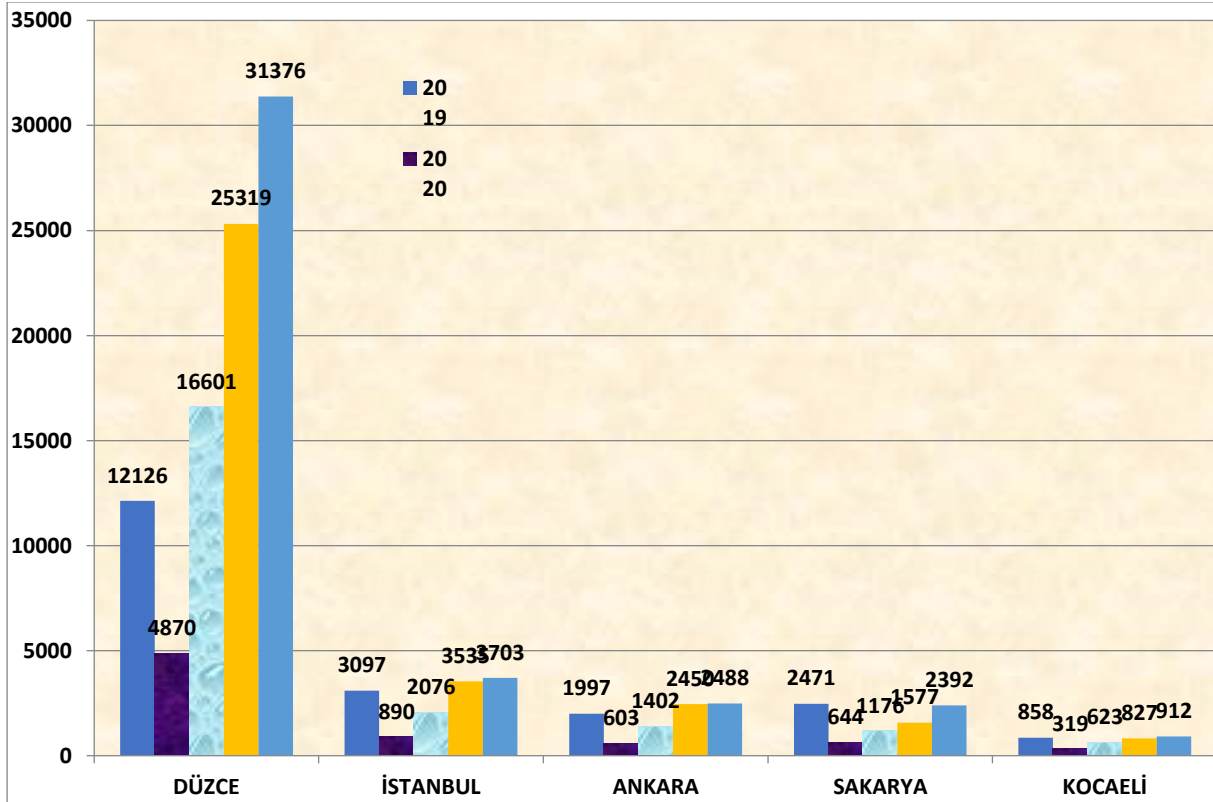

BOLU-DÜZCE İLLERİNDEN GELEN HASTALARIN DEĞİŞİM GRAFİĞİ

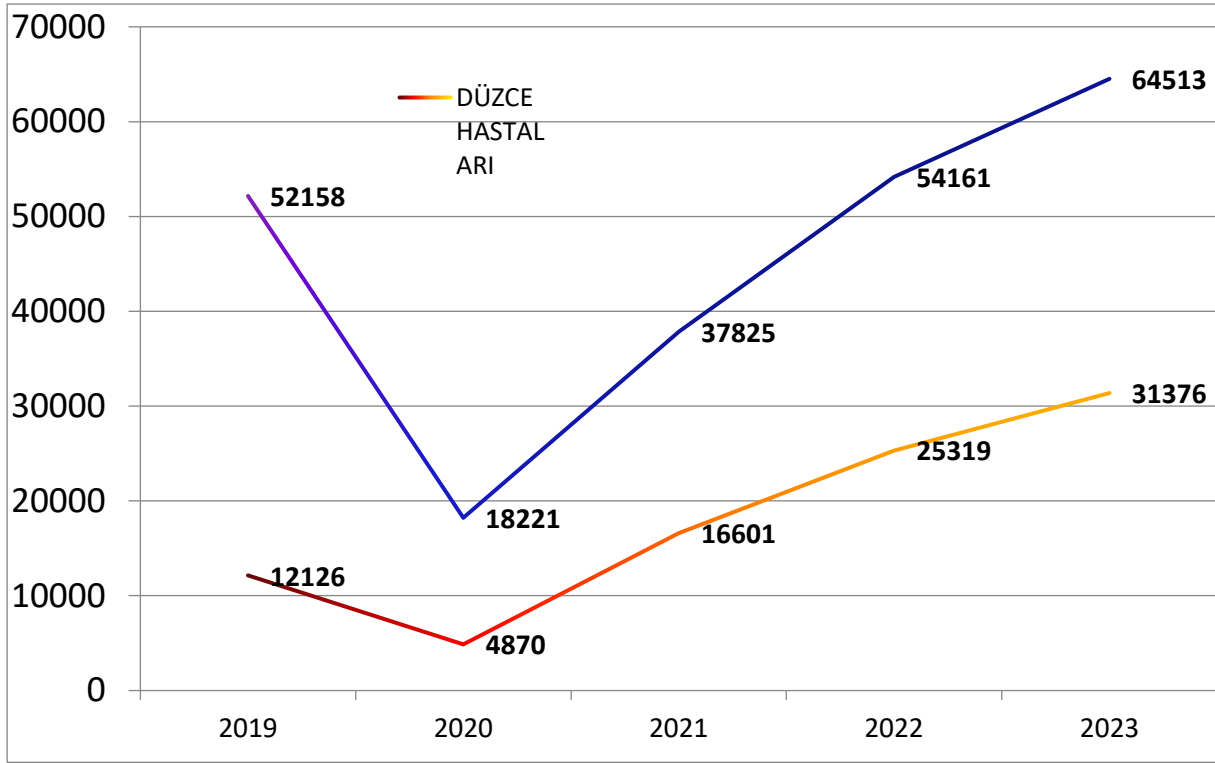

2.19. Çevre Birimi Verileri

1-Çevre ve Şehircilik Bakanlığı Entegre Çevre Bilgi Sistemi (EÇBS) Uygulamaları: 2023 yılında EÇBS Atık Yönetim Uygulamasında, Fakültemizden çıkan atıkların taşıma talebi/gönderilmesi/takibi/ bildirimi gibi işlemler gerçekleştirilmiştir.



TÜRKİYE CUMHURİYETİ
ÇEVRE, ŞEHİRCİLİK VE
İKLİM DEĞİŞİKLİĞİ BAKANLIĞI

Atık Yönetim Uygulaması

Kullanıcı Adı : 59287484164



Anasayfa

Atık Beyan Sistemi (TABS) ▼

Atık Gönderim İşlemleri ▲

Taşıma Talebi Ekleme

Tıbbi Atık Taşıma Talebi Ekleme

Bekleyen Taşımalar

Bekleyen Tıbbi Atık Taşımaları

Yoldaki Taşımalar

Yoldaki Taşımalar-Düzeltilme(AIT Değişikliği)

Kabul Bekleyen Taşımalar

Kabul Bekleyen Taşımalar - Düzeltme Talebi

Kabulü Yapılmış Taşımalar

Kabulü Yapılmış Taşımalar - Ambalaj Miktarı Düzeltme

Kombine Taşımalar ▼

ÖTL / 50 kg altı / Foto. Atıkları ▼

Raporlar ▼

Tesis Bilgileri

Tesis	BOLU ABANT İZZET BAYSAL ÜNİVERSİTESİ DİŞ HEKİMLİĞİ FAKÜLTESİ
Tesis Kodu	181041
Tesis Çevre Kimlik Numarası (ÇKN)	232490066
Vergi No	0010684084
Adres	BOLU,KARAKÖY Mahallesi, MEHMET ŞEMSEDDİN SOKAK, No: 4-1, MERKEZ,Türkiye
İl / İlçe	BOLU / ----
Tel	2534500
E-posta	jale.bagci@ibu.edu.tr

Bildirilen Sorunlar

Tarih	Bildiren	Tesis	Kaynak	Konu	Cevap Tar.	Cevaplayan	Dosya
Görüntülenecek bir kayıt bulunamadı							
1 / 1							
#5							
Yeni Sorun Bildir Detay							

Duyurular

Tarih	Duyuru Konusu
12.06.2023 16:36	EÇBS Yetkilisine ait e-postanın güncellenmesi
14.04.2023 15:26	AYLIK KÜTLE DENGİ BİLDİRİMLERİ ONAY İŞLEMLERİ
28.03.2023 14:26	2022 YILI BEYAN İŞLEMLERİ-SÜRE UZATIMI

Tümünü Gör

Uyarılar

1- Çevre Dostu Sertifikası Alınması: 2023 yılında Fakültede Çevre Konusunda yapılan yatırımlar ve Çevre Yönetimi Uygulamaları sonucu Fakültemiz, Valilik Makamının onayı ile yürürlüğe giren “Çevre Dostu Sertifikası Usul ve Esasları Yönergesi” kapsamında yapılan değerlendirmeler sonucunda **ÇEVRE DOSTU SERTİFİKASI** almaya hak kazanmıştır.



- 2- **Sıfır Atık Projesi Uygulamaları:** Sıfır Atık Projesi kapsamında Fakültemizin almış olduğu “SIFIR ATIK BELGESİ”nin geçerliliği devam etmekte olup, sıfır atık uygulamaları 2023 yılında da özenle devam ettirilmiştir.



3- Atık Beyanı: “Atık Yönetimi Yönetmeliği” gereği Atık üreticisi ve atık sahibi, Atık beyan formunu bir önceki yıla ait bilgileri içerecek şekilde her yıl Ocak ayı itibariyle başlamak üzere en geç Mart ayı sonuna kadar Bakanlıkça hazırlanan çevrimiçi uygulamalar kullanarak doldurmak, onaylamak, çıktısını almak ve beş yıl boyunca bir nüshasını saklamakla yükümlüdür.

2022 yılına ait atık miktarlarının 2023 yılında beyanı yapılmıştır. Beyan Formu aşağıda yer almaktadır.

ATIK BEYAN FORMU								
YIL	2022			(783270)				
TESİS ADI	BOLU ABANT İZZET BAYSAL ÜNİVERSİTESİ DIŞ HEKİMLİĞİ FAKÜLTESİ							
TESİS ADRESİ	BOLU KARAKÖY Mahallesi, MEHMET ŞEMSEDDİN SOKAK, No: 4-1, MERKEZ, Türkiye							
TESİS SORUMLUSU	Jale BAĞCI							
BEYAN KONTROL NO	ATIK KODU	ATIK ADI	ATIK YAĞ KATEGORİSİ	MIKTAR	ÖLÇÜ BİRİMİ	İŞLEMİN NEREDE YAPILDIĞI	ATIK İŞLEME YÖNTEMİ	ATIK İŞLEME TESİSİ / TIBBİ ATIK ALAN BELEDİYE / İHRACATÇI
7911096	150106	Kargık ambalaj		7332.0000 00	Kilogram	Tesis Dışı	R12	111768
7911017	180103	Enfeksiyonu önlemek amacıyla toplanmaları ve bertarafı özel işleme tabii olan atıklar		9768.0000 00	Kilogram	Tesis Dışı	D9	119317
7911118	200126	20 01 25 dışındaki sıvı ve katı yağlar		40.000000	Kilogram	Tesis Dışı	R9	10742
NACE KODU	NACE ADI	KAPASİTE	BİRİM					
85.42.01	Kamu kurumları tarafından verilen yükseköğretim faaliyetleri (yükseköğretim düzeyinde eğitim sağlayan konservatuarlar dahil)	563	adet/yıl					
86.23.05	Kamu kurumları tarafından sağlanan diğer hekimlik uygulamaları faaliyetleri (yabık hastane faaliyetleri ile diğer hastaneler gibi paramedikal diğer sağlık personelinin faaliyetleri hariç)	124610	adet/yıl					

4. Atık Miktarları Takibi: Fakültemizde oluşan tüm atıkların envanteri belirlenmiş olup tartılarak ilgili yerlere teslimi ve düzenli takibi yapılmaktadır.

2023 yılında Fakültemizde oluşan Geri dönüştürülebilir atıklar, Evsel geri dönüştürülemeyen atıklar Bolu Belediyesine teslim edilmiş olup Üniversitemiz Çevre Koordinatörlüğü'ne atık miktarları düzenli olarak bildirilmiştir.

Atık yağlar Belediyenin anlaşmalı geri dönüşüm firmasına teslim edilmiştir.

Tıbbi atıklar düzenli olarak tıbbi atık sterilizasyon tesisine teslim edilmiştir.

**DIŞ HEKİMLİĞİ FAKÜLTESİ
TOPLANAN ATIK MİKTARI BİLGİLERİ**

	2023	2023	2023	2023	2023	2023	2023	2023	2023	2023	2023	2023
	OCAK	ŞUBAT	MART	NİSAN	MAYIS	HAZİRAN	TEMMUZ	AĞUSTOS	EYLÜL	EKİM	KASIM	ARALIK
Kağıt												
Plastik												
Cam												
Metal												
GERİ DÖNÜŞTÜRÜLEN ATIK (Kağıt, plastik, cam ve metal toplan)	701	581	764	713	1157	720	800	697	754	1135	836	1200
GERİ DÖNÜŞMEYEN ATIK (EVSEL)	714	697	587	697	1109	742	927	722	1023	1279	1349	1376
AHŞAP VE İRİ HACİMLİ ATIKLAR												
ATIK PİLLER												
TIBBİ ATIK	997	945	1493	1184	1536	1648	1331	1161	1993	2026	2082	2215
AYLARA GÖRE ATIK TOPLAMI	2412	2223	2844	2594	3802	3110	3058	2580	3770	4440	4267	4791

5- Tehlikeli Atıkların Gönderilmesi: Tehlikeli atıklar tehlikeli atık deposunda gerekli önlemler alınarak biriktirilmiştir. Daha sonra ise Lisanslı bir firmaya teslim edilmiştir. Çevre, Şehircilik ve İklim Değişikliği Bakanlığı MOTAT sisteminde işlemler yürütülerek takibi yapılmıştır.

TÜRKİYE CUMHURİYETİ
ÇEVRE, ŞEHİRCİLİK VE
İKLİM DEĞİŞİKLİĞİ BAKANLIĞI

Atık Yönetim Uygulaması

Kullanıcı Adı : 59287484164

Anasayfa

Atık Beyan Sistemi (TABS) >

Beyan Listesi

2023 Yılı Beyanını Gir/Güncelle

Atık Gönderim İşlemleri >

Taşıma Talebi Ekleme

Tıbbi Atık Taşıma Talebi Ekleme

Bekleyen Taşımalar

Bekleyen Tıbbi Atık Taşımaları

Yoldaki Taşımalar

Yoldaki Taşımalar-Düzeltilme(AIT Değişikliği)

Kabul Bekleyen Taşımalar

Kabul Bekleyen Taşımalar - Düzeltilme Talebi

Kabulü Yapılmış Taşımalar

Kabulü Yapılmış Taşımalar - Ambalaj Miktarı Düzeltme

Kombine Taşımalar

OTL / 50 kg altı / Foto. Atıkları

Raporlar

Duyurular

Sıkça Sorulan Sorular

Yardım Dokümanları

Tesis Ayarları

İletişim

Tamamlanmış Taşıma

Atık Numarası	E5233081
Üretici	181041 - BOLU ABANT İZZET BAYSAL ÜNİVERSİTESİ DIŞ HEKİMLİĞİ FAKÜLTESİ (ÇKN: 232490066)
Üretici Adres	BOLU,KARAKÖY Mahallesi, MEHMED ŞEMSEDDİN SOKAK, No: 4-1, MERKEZ,Türkiye
Atık	150110 - Tehlikeli maddelerin kalıntıları içeren ya da tehlikeli maddelerle kontamine olmuş ambalajlar
H Numarası	H5 Zararlı
20C'de Fiziksel Özellik	Katı / ----
Renk	Diğer / Beyaz-yeşil
Net Ağırlık (kg)	11.000000
Ambalaj ve Konteynir Türü	Yükleme sırasından girilecek.
Açıklamalar/Adres Bilgisi	Torba / ----
Sorumlu Kişinin Adı ve Soyadı	Karaköy Mh. Mehmed Şemseddin Sk. No:4-1 Merkez /BOLU (BAİBÜ Dış Hekimliği Fakültesi GÖLKÖY KAMPUSU)
Taşıma Talep Tarihi	JALE BAĞCI
Taşıyıcı	28.07.2023
Araç	ATA-06-126 - KARHAN ATIK İŞLEME TAŞIMACILIK VE GERİ KAZANIM LİMİTED ŞİRKETİ
Atık Çıkış Tarihi	ATA-06-126/TA-01 (Kamyon-06BLC657)
Taşıyıcı Teslim Tarihi	28.07.2023
Atık İşleme Tesisi	29648 - ITC INVEST TRADING &CONSULTING AG-TÜRKİYE ANKARA ŞUBESİ, SINCAN ŞUBESİ (ÇKN: 223499650)
Atık İşleme Tesisi Kabul Tarihi	12.08.2023
Kabul Edilen Ağırlık (kg)	11.000000
Durumu	Alıcı Tarafından Kabulü Yapıldı

[Yazdır](#)

[Geril Dön](#)

v atyon-1-3-2 (12.12.2023 11:29)

Yoldaki Taşımalar-Düzeltilme(AIT Değişikliği)												
Kabul Bekleyen Taşımalar	<input type="radio"/>	E5234408			180106	42	ATA-06-126 - KARHAN ATIK İŞLEME TAŞIMACILIK VE GERİ KAZANIM LİMİTED ŞİRKETİ	06BLC657	88325 - MEVA GERİ DÖNÜŞÜM NAKLİYE İTH. İHR.SAN. TİC. LTD. ŞTİ. (ÇKN: 225958102)	26.08.2023 13.11		Karaköy Mh. Mehmed Şemseddin Sk. No:4-1 Merkez /BOLU (BAİBÜ Dış Hekimliği Fakültesi GÖLKÖY KAMPUSU)
Kabulü Yapılmış Taşımalar	<input type="radio"/>	E5233081			150110	11	ATA-06-126 - KARHAN ATIK İŞLEME TAŞIMACILIK VE GERİ KAZANIM LİMİTED ŞİRKETİ	06BLC657	29648 - ITC INVEST TRADING &CONSULTING AG-TÜRKİYE ANKARA ŞUBESİ, SINCAN ŞUBESİ (ÇKN: 223499650)	11.08.2023 16.50		Karaköy Mh. Mehmed Şemseddin Sk. No:4-1 Merkez /BOLU (BAİBÜ Dış Hekimliği Fakültesi GÖLKÖY KAMPUSU)
Raporlar	<input type="radio"/>	E5234403			200121	30	ATA-06-126 - KARHAN ATIK İŞLEME TAŞIMACILIK VE GERİ KAZANIM LİMİTED ŞİRKETİ	06BLC657	198843 - KARHAN ATIK İŞLEME TAŞIMACILIK VE GERİ KAZANIM LİMİTED ŞİRKETİ (ÇKN: 250685578)	31.07.2023 13.26		Karaköy Mh. Mehmed Şemseddin Sk. No:4-1 Merkez /BOLU (BAİBÜ Dış Hekimliği Fakültesi GÖLKÖY KAMPUSU)
Duyurular	<input type="radio"/>	E5233087			150111	10	ATA-06-126 - KARHAN ATIK İŞLEME TAŞIMACILIK VE GERİ KAZANIM LİMİTED ŞİRKETİ	06BLC657	198843 - KARHAN ATIK İŞLEME TAŞIMACILIK VE GERİ KAZANIM LİMİTED ŞİRKETİ (ÇKN: 250685578)	31.07.2023 13.26		Karaköy Mh. Mehmed Şemseddin Sk. No:4-1 Merkez /BOLU (BAİBÜ Dış Hekimliği Fakültesi GÖLKÖY KAMPUSU)
Sıkça Sorulan Sorular	<input type="radio"/>	E5233060			080317	92	ATA-06-126 - KARHAN ATIK İŞLEME TAŞIMACILIK VE GERİ KAZANIM LİMİTED ŞİRKETİ	06BLC657	198843 - KARHAN ATIK İŞLEME TAŞIMACILIK VE GERİ KAZANIM LİMİTED ŞİRKETİ (ÇKN: 250685578)	31.07.2023 13.26		Karaköy Mh. Mehmed Şemseddin Sk. No:4-1 Merkez /BOLU (BAİBÜ Dış Hekimliği Fakültesi GÖLKÖY KAMPUSU)

6- İç Tetkik Raporu: Atık Yönetimi kapsamında hazırlanması gereken **yıllık İç Tetkik Raporu** 2023 yılı için hazırlanmıştır.

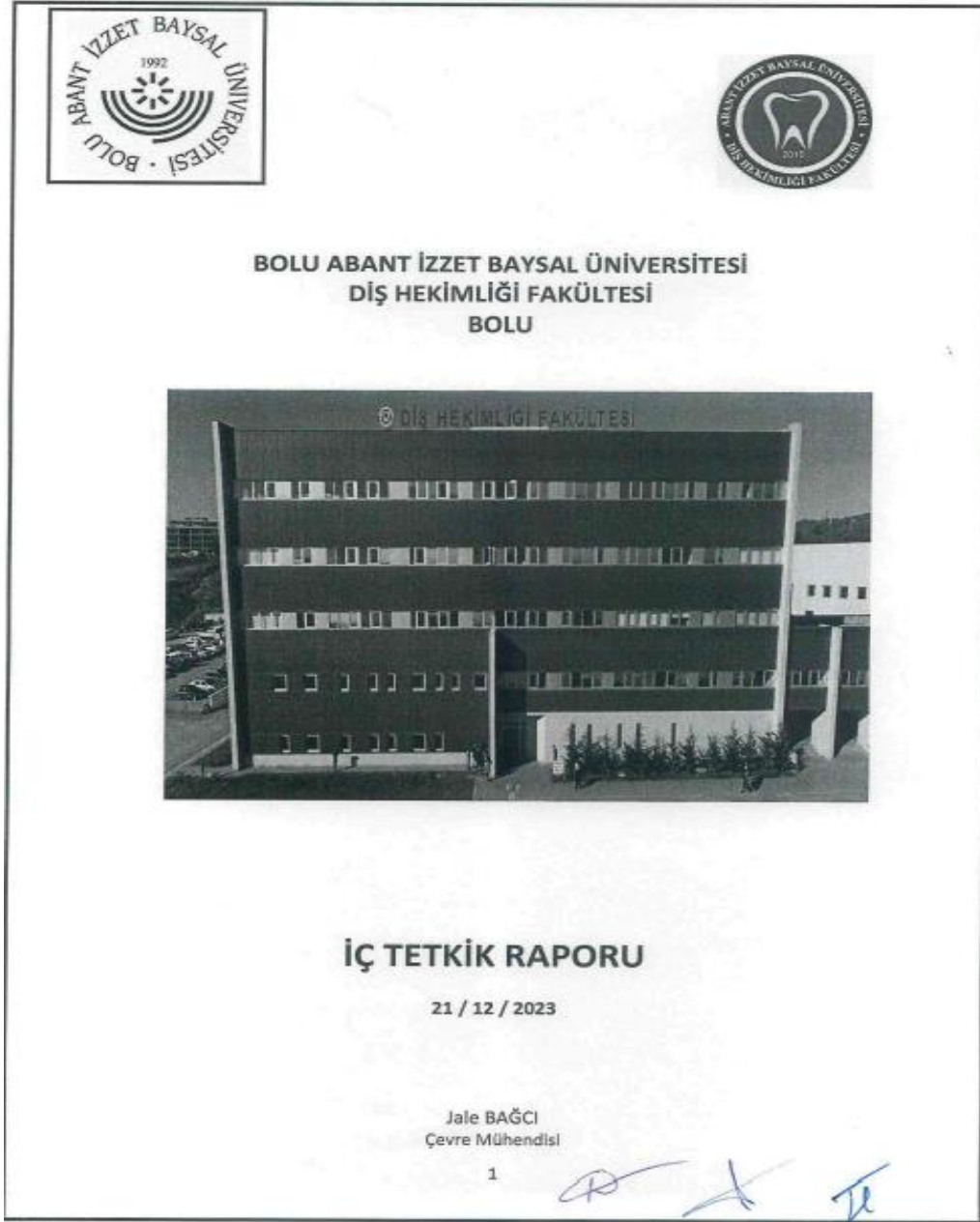

8. Aylık Değerlendirme Raporları: 2023 yılında da “ÇEVRE YÖNETİMİ HİZMETLERİ HAKKINDA YÖNETMELİK” gereği Aylık değerlendirme raporları her ay hazırlanarak yönetime sunulmuştur.

AYLIK FAALİYET RAPORU^{1, 2, 3, 4}

Aylık Ziyaret Tarihi: 29.09.2023
Aylık Ziyaret Saati: 10:00

A - İŞLETME BİLGİLERİ	
Unvanı	Bolu Abant İzzet Baysal Üniversitesi Diş Hekimliği Fakültesi
Adresi	Gölköy/ Bolu
Faaliyet Konusu	Sağlık ve Eğitim Hizmetleri
Çevre İzin ve Lisans Yönetmeliği Kapsamındaki Yeri	Çevre İzin ve Lisans Yönetmeliği' nin Ek 1 ve Ek 2 listelerinde yer almamaktadır.
ÇED Yönetmeliği Kapsamındaki Değerlendirmesi	1- ÇED muafıdır. Bolu Valiliği Çevre ve Şehircilik İl Müdürlüğü 2017 tarih ve E.201723 sayılı görüş yazısı bulunmaktadır. 2- Bolu Ticaret ve Sanayi Odası 2017 tarih ve 901 sayılı görüş yazısı olup, buna göre; Kapasite Raporu düzenlenmemektedir. Kapasite Muaf
Çalışan Personel Sayısı	176
İşletme Yetkilisi	Prof. Dr. Ali KELEŞ
Hizmet Alınan Çevre Danışmanlık Firması	-
Sorumlu Çevre Mühendisi/Yetkilendirilmiş Kişi	Çevre Mühendisi Jale BAĞCI

B - FAALİYETİN ÇEVRESEL ETKİLERİ VE ALINAN/ALINACAK ÖNLEMLER	
B.1 -SU VE ATIKSU YÖNETİMİ	
B.1.1 SU TÜKETİMİ	Su rektörlük tarafından dağıtıldığı, su sayacı olmadığı ve Fakülteye bir fatura gelmediği için ölçülememektedir.
B.1.2 EVSEL ATIKSU	Evsel atıksular ölçülememektedir. Kanal deşarj izni mevcuttur.
B.1.3 ENDÜSTRİYEL ATIKSU	Endüstriyel atıksu oluşmamaktadır.
B.1.4 DİĞER ATIKSULAR	Soğutma suyu, blöf suyu vb. bulunmamaktadır.
B.1.5 ATIKSU ARITMA TESİSİ HAKKINDA BİLGİ	Atıksu arıtma tesisi yoktur.

Ayk

1

Y

9- Atık Yönetim Planı: Fakültemiz için hazırladığımız “Endüstriyel Atık Yönetim Planı”, Çevre Şehircilik ve İklim Değişikliği Bakanlığı tarafından onaylanmış olup, geçerliliği 2023 yılında da devam etmiştir.



**T.C.
BOLU VALİLİĞİ
Çevre ve Şehircilik İl Müdürlüğü**

Sayı : E-31413276-145.99-42712
Konu : Atık Yönetim Planı

11.01.2021

**BOLU ABANT İZZET BAYSAL ÜNİVERSİTESİ REKTÖRLÜĞÜNE
(Diş Hekimliği Fakültesi Dekanlığı)**

İlgi : 08.12.2020 tarihli ve 10721328-611.01.2000070583 sayılı yazınız.

İlimiz, Merkez İlçesi, Gököy Yerleşkesi adresinde faaliyet gösteren hastaneniz ile ilgili olarak, sunduğunuz ilgi yazı ekindeki "Endüstriyel Atık Yönetim Planı" 02.04.2015 tarih ve 29314 sayılı Resmi Gazete'de yayımlanarak yürürlüğe giren "Atık Yönetimi Yönetmeliği" kapsamında incelenmiş olup uygun görülmüştür.

Tehlikeli atıkların, tehlikeli atık geçici depolama alanında en fazla yüz seksen (180) günde polatlıp lisanslı taşıma araçları ile Çevre ve Şehircilik Bakanlığından lisans veya geçici faaliyet belgesi almış geri kazanım/bertaraf tesislerine gönderilmesi, atıkların kaynağında ayrı toplanması, atık beyanlarının zamanında yapılması, Endüstriyel atık yönetim planında değişiklik yapılmasını gerektirecek bir durumun oluşması halinde yenilenen atık yönetim planının 1 ay içerisinde İl Müdürlüğümüz onayına sunulması gerekmektedir.

Bilgilerinizi ve gereğini rica ederim.

Endüstriyel Atık Yönetim Planının

Sunulma Tarihi	Onay Tarihi	Geçerlilik Süresi	Yeniden Sunulması Gereken Tarih
15.12.2020	08.01.2021	08.01.2024	08.10.2023

Oğuzhan KURT
Vali a.
Çevre ve Şehircilik İl Müdürü

Bu belge, güvenli elektronik imza ile imzalanmıştır. Belge Doğrulama Kodu : RNTVHAZQ
Belge Doğrulama Adresi: <https://www.turkiye.gov.tr/cevre-ve-schircilik-bakanligi>
Adres: Sağlık Mahallesi Şehitler Caddesi No: 54 PK:14300 BOLU
Bilgi için:Gökhan KANDIL
Mülhendis
Telefon No:(374) 270 35 73-
posta: bolu@csb.gov.tr İnternet Adresi: <http://www.csb.gov.tr/iller/bolu>
11 an

10- Tehlikeli Madde Güvenlik Danışmanlığı Hizmet alımı: Tehlikeli Malların Karayolu ile Uluslararası Taşımacılığına İlişkin Avrupa Anlaşması (ADR) kapsamında Fakültemizin alınması zorunlu olan Tehlikeli Madde Faaliyet belgesi mevcut olup, bu belge gerekliliklerinden biri olan Tehlikeli Madde Güvenlik Danışmanlığı Hizmet alımı yapılmıştır. Her ay Firma ile görüşülüp değerlendirmeler yapılarak unet yetkilisi olarak raporlar onaylanmıştır.

TMGD İŞLETME ZİYARET RAPORU	
TEHLİKELİ MADDE FAALİYET BELGESİ SAHİBİ İŞLETMENİN	
TİCARİ UNVANI	ABANT İZZET BAYSAL ÜNİVERSİTESİ REKTÖRLÜĞÜ DIŞ HEKİMLİĞİ FAKÜLTESİ
U-NET NO	DEKANLIĞI 1001577
VERGİ NO	0010684084
BELGE NO	BOLU-NET.TMFB.14.23951
TEMSİLCİLİK	HAYIR
TEHLİKELİ MADDE GÜVENLİK DANIŞMANININ	
TC KİMLİK NO	24529429210
ADI VE SOYADI	NECDET BİLGİ
SERTİFİKA NO	TMKTDGM/TMGD/2015/2903
E-MAIL	necdetbilgi@gmail.com
CEP TELEFON	5332635777
TMGDK	İÇERİK ADR TEHLİKELİ MADDE GÜVENLİK
RAPOR BİLGİLERİ	
RAPOR TARİHİ	29/08/2023
RAPOR DURUM	Onaylandı
PLANLANAN FAALİYET	
1)İŞLETME FAALİYET KONULARI KONTROLÜ 2)TALİMAT VE PROSEDÜRLERİN KONTROLÜ 3) İLGİLİ DİĞER KONULARIN KONTROLÜ	
GERÇEKLEŞEN FAALİYET	
1)İŞLETME FAALİYET KONULARI KONTROLÜ YAPILDI 2)TALİMAT VE PROSEDÜRLERİN KONTROLÜ YAPILDI 3) İLGİLİ DİĞER KONULARIN KONTROLÜ YAPILDI 4)TEHLİKELİ MADDE FAALİYET BELGE KONULARININ DIŞINDA DİĞER FAALİYET KONULARINDA İŞLEM YAPILMADIĞI BEYAN EDİLDİ. 5)TEHLİKELİ MADDE FAALİYET BELGESİNİN GEÇERLİLİK TARİHİ GÜNCEL OLUP BU SÜREÇ TARAFIMIZCA TAKİP EDİLMEKTEDİR. 6)TMFB FAALİYET KONULARINDAKİ TARAFLARIN YÜKÜMLÜLÜKLERİ ANLATILDI. 7)FED DOSYA GÜNCELLEMESİ YAPILDI	

11- Eğitim: 2023 yılında Personle Tehlikeli Maddeler ve Atık yönetimi, Enfeksiyon gibi konularda Dekanlık onaylı resmi yazılarla duyurulmuş planlı eğitimler verilmiştir.



2.20. Kalite Birimi Verileri

Sağlıkta Kalite Standartları Kapsamında Verilen Eğitimler

- Tehlikeli Maddeler
- İş Sağlığı ve Güvenliği
- Hasta Geri Bildirim Anketi Uygulama Yöntemi
- Arşiv Hizmetleri
- Acil Durum ve Afet Yönetimi
- Yangın Söndürme Tüpü Kullanımı
- Temel Yaşam Desteği Eğitimi
- Hasta Hakları ve Sorumlulukları
- Hasta Mahremiyeti
- Radyasyon Güvenliği ve Çekim Protokolleri
- Tesis Yönetimi
- Afet ve Acil Durum Planı
- Enfeksiyonların Kontrolü ve Önlenmesi
- Atık Yönetimi
- Bölüm ve Genel Uyum Eğitimleri

Komite ve Ekiplerin Toplantıları

- BİNA TUR EKİBİNİN 1. TOPLANTISI
- BİNA TUR EKİBİNİN 2. TOPLANTISI
- BİNA TUR EKİBİNİN 3. TOPLANTISI
- BİNA TUR EKİBİNİN 4. TOPLANTISI
- ÇALIŞAN GÖRÜŞLERİNİN DEĞERLENDİRİLMESİ EKİBİNİN 1. TOPLANTISI
- ÇALIŞAN GÖRÜŞLERİNİN DEĞERLENDİRİLMESİ EKİBİNİN 2. TOPLANTISI
- ÇALIŞAN GÖRÜŞLERİNİN DEĞERLENDİRİLMESİ EKİBİNİN 3. TOPLANTISI
- ÇALIŞAN GÖRÜŞLERİNİN DEĞERLENDİRİLMESİ EKİBİNİN 4. TOPLANTISI
- ÇALIŞAN GÖRÜŞLERİNİN DEĞERLENDİRİLMESİ EKİBİNİN 5. TOPLANTISI
- ÇALIŞAN GÖRÜŞLERİNİN DEĞERLENDİRİLMESİ EKİBİNİN 6. TOPLANTISI
- ÇALIŞAN SAĞLIĞI VE GÜVENLİĞİ KOMİTESİNİN 1. TOPLANTISI
- ÇALIŞAN SAĞLIĞI VE GÜVENLİĞİ KOMİTESİNİN 2. TOPLANTISI
- ÇALIŞAN SAĞLIĞI VE GÜVENLİĞİ KOMİTESİNİN 3. TOPLANTISI
- ÇALIŞAN SAĞLIĞI VE GÜVENLİĞİ KOMİTESİNİN 4. TOPLANTISI
- EĞİTİM KOMİTESİNİN 1. TOPLANTISI
- EĞİTİM KOMİTESİNİN 2. TOPLANTISI
- EĞİTİM KOMİTESİNİN 3. TOPLANTISI

- EĞİTİM KOMİTESİNİN 4. TOPLANTISI
- ENFEKSİYON KONTROL KOMİTESİNİN 1. TOPLANTISI
- ENFEKSİYON KONTROL KOMİTESİNİN 2. TOPLANTISI
- ENFEKSİYON KONTROL KOMİTESİNİN 3. TOPLANTISI
- ENFEKSİYON KONTROL KOMİTESİNİN 4. TOPLANTISI
- HASTA GÜVENLİĞİ KOMİTESİNİN 1. TOPLANTISI
- HASTA GÜVENLİĞİ KOMİTESİNİN 2. TOPLANTISI
- HASTA GÜVENLİĞİ KOMİTESİNİN 3. TOPLANTISI
- HASTA GÜVENLİĞİ KOMİTESİNİN 4. TOPLANTISI
- HASTA VE YAKINLARININ GÖRÜŞLERİNİ DEĞERLENDİRİLMESİ EKİBİNİN 1. TOPLANTISI
- HASTA VE YAKINLARININ GÖRÜŞLERİNİ DEĞERLENDİRİLMESİ EKİBİNİN 2. TOPLANTISI
- HASTA VE YAKINLARININ GÖRÜŞLERİNİ DEĞERLENDİRİLMESİ EKİBİNİN 3. TOPLANTISI
- HASTA VE YAKINLARININ GÖRÜŞLERİNİ DEĞERLENDİRİLMESİ EKİBİNİN 4. TOPLANTISI
- HASTA VE YAKINLARININ GÖRÜŞLERİNİ DEĞERLENDİRİLMESİ EKİBİNİN 5. TOPLANTISI
- HASTA VE YAKINLARININ GÖRÜŞLERİNİ DEĞERLENDİRİLMESİ EKİBİNİN 6. TOPLANTISI
- HASTA VE YAKINLARININ GÖRÜŞLERİNİ DEĞERLENDİRİLMESİ EKİBİNİN 7. TOPLANTISI
- HASTA VE YAKINLARININ GÖRÜŞLERİNİ DEĞERLENDİRİLMESİ EKİBİNİN 8. TOPLANTISI
- HASTA VE YAKINLARININ GÖRÜŞLERİNİ DEĞERLENDİRİLMESİ EKİBİNİN 9. TOPLANTISI
- HASTA VE YAKINLARININ GÖRÜŞLERİNİ DEĞERLENDİRİLMESİ EKİBİNİN 10. TOPLANTISI
- HASTA VE YAKINLARININ GÖRÜŞLERİNİ DEĞERLENDİRİLMESİ EKİBİNİN 11. TOPLANTISI
- HASTA VE YAKINLARININ GÖRÜŞLERİNİ DEĞERLENDİRİLMESİ EKİBİNİN 12. TOPLANTISI
- RADYASYON GÜVENLİĞİ KOMİTESİNİN 1. TOPLANTISI
- TESİS GÜVENLİĞİ KOMİTESİNİN 1. TOPLANTISI
- TESİS GÜVENLİĞİ KOMİTESİNİN 2. TOPLANTISI
- TESİS GÜVENLİĞİ KOMİTESİNİN 3. TOPLANTISI
- TESİS GÜVENLİĞİ KOMİTESİNİN 4. TOPLANTISI

Nisan ve Aralık Aylarında Çalışan Memnuniyet Anketleri Yapılmış ve Çalışan Görüşlerini Değerlendirme Ekibi Tarafından Değerlendirilmiştir.

Hasta Memnuniyet Anketi Özet Tablo

		Cevap					Hesaplama					Cevap	Hesapl..
		Tamamen Katılıyorum	Katılıyorum	Kararsızım	Katılmıyorum	Kesinlikle Katılmıyorum	Tamamen Katılıyorum	Katılıyorum	Kararsızım	Katılmıyorum	Kesinlikle Katılmıyorum		
Bekleme alanının fiziki koşulları yeterliydi.	Ocak 2023	14	16	2	1	0	42,42%	36,36%	3,03%	0,76%	0,00%	33	82,58%
Bu sağlık kuruluşundan, hiç kimsenin yardımına ihtiyaç duy..	Ocak 2023	18	11	3	1	0	54,55%	25,00%	4,55%	0,76%	0,00%	33	84,85%
Bu sağlık kuruluşunu aileme ve arkadaşlarıma tavsiye ederim.	Ocak 2023	17	13	2	1	0	51,52%	29,55%	3,03%	0,76%	0,00%	33	84,85%
Danışma ve yönlendirme hizmetleri yeterliydi.	Ocak 2023	20	13	0	0	0	60,61%	29,55%	0,00%	0,00%	0,00%	33	90,15%
Doktorum tarafından tedavi ile ilgili yeterli bilgilendirme ..	Ocak 2023	19	13	1	0	0	57,58%	29,55%	1,52%	0,00%	0,00%	33	88,64%
Doktorum bana ayırdığı süre yeterliydi.	Ocak 2023	20	10	2	1	0	60,61%	22,73%	3,03%	0,76%	0,00%	33	87,12%
Kayıt işlemleri için çok beklemedim.	Ocak 2023	20	10	2	1	0	60,61%	22,73%	3,03%	0,76%	0,00%	33	87,12%
Muayene olacağım doktoru kendim seçtim.	Ocak 2023	10	6	5	9	3	30,30%	13,64%	7,58%	6,82%	0,00%	33	58,33%
Muayene olmak için beklediğim süre uygundu.	Ocak 2023	16	15	2	0	0	48,48%	34,09%	3,03%	0,00%	0,00%	33	85,61%
Muayene ve tedavi alanlarının fiziki koşulları yeterliydi.	Ocak 2023	17	12	4	0	0	51,52%	27,27%	6,06%	0,00%	0,00%	33	84,85%
Personelin bana karşı davranışları nezaket kurallarına uygu..	Ocak 2023	20	12	1	0	0	60,61%	27,27%	1,52%	0,00%	0,00%	33	89,39%
Sağlık kuruluşu genel olarak temizdi.	Ocak 2023	17	14	1	0	0	53,13%	32,81%	1,56%	0,00%	0,00%	32	87,50%
Sağlık kuruluşu içinde ulaşmam gereken birimlere kolaylıkl..	Ocak 2023	22	10	1	0	0	66,67%	22,73%	1,52%	0,00%	0,00%	33	90,91%
Sağlık kuruluşuna ulaşımında zorluk yaşamadım.	Ocak 2023	14	11	2	2	2	45,16%	26,61%	3,23%	1,61%	0,00%	31	76,61%
Sağlık kuruluşunun sunmuş olduğu hizmetler beklentilerimi..	Ocak 2023	18	13	2	0	0	54,55%	29,55%	3,03%	0,00%	0,00%	33	87,12%
Tahvil ve tetkik sonuçlarını belirtilen süre içerisinde aldım.	Ocak 2023	16	12	5	0	0	48,48%	27,27%	7,58%	0,00%	0,00%	33	83,33%
Tahvil ve tetkikler için verilen randevu süreleri uygundu.	Ocak 2023	12	11	8	1	1	36,36%	25,00%	12,12%	0,76%	0,00%	33	74,24%
Tetkik ve tedavi sırasında kişisel mahremiyetime özen gö..	Ocak 2023	21	11	1	0	0	63,64%	25,00%	1,52%	0,00%	0,00%	33	90,15%
Toplam		311	213	44	17	6	52,62%	27,03%	3,72%	0,72%	0,00%	591	84,09%

Hasta Memnuniyet Anketi Özet Tablo

		Cevap					Hesaplama					Cevap	Hesapl..
		Tamamen Katılıyorum	Katılıyorum	Kararsızım	Katılmıyorum	Kesinlikle Katılmıyorum	Tamamen Katılıyorum	Katılıyorum	Kararsızım	Katılmıyorum	Kesinlikle Katılmıyorum		
Bekleme alanının fiziki koşulları yeterliydi.	Şubat 2023	18	14	3	0	1	50,00%	29,17%	4,17%	0,00%	0,00%	36	83,33%
Bu sağlık kuruluşundan, hiç kimsenin yardımına ihtiyaç duy..	Şubat 2023	20	16	1	0	0	54,05%	32,43%	1,35%	0,00%	0,00%	37	87,84%
Bu sağlık kuruluşunu aileme ve arkadaşlarıma tavsiye ederim.	Şubat 2023	23	13	1	0	0	62,16%	26,35%	1,35%	0,00%	0,00%	37	89,86%
Danışma ve yönlendirme hizmetleri yeterliydi.	Şubat 2023	19	16	0	1	1	51,35%	32,43%	0,00%	0,68%	0,00%	37	84,46%
Doktorum tarafından tedavi ile ilgili yeterli bilgilendirme ..	Şubat 2023	25	10	1	1	0	67,57%	20,27%	1,35%	0,68%	0,00%	37	89,86%
Doktorum bana ayırdığı süre yeterliydi.	Şubat 2023	20	16	1	0	0	54,05%	32,43%	1,35%	0,00%	0,00%	37	87,84%
Kayıt işlemleri için çok beklemedim.	Şubat 2023	19	13	2	1	2	51,35%	26,35%	2,70%	0,68%	0,00%	37	81,08%
Muayene olacağım doktoru kendim seçtim.	Şubat 2023	10	10	3	13	1	27,03%	20,27%	4,05%	8,78%	0,00%	37	60,14%
Muayene olmak için beklediğim süre uygundu.	Şubat 2023	18	18	1	0	0	48,65%	36,49%	1,35%	0,00%	0,00%	37	86,49%
Muayene ve tedavi alanlarının fiziki koşulları yeterliydi.	Şubat 2023	19	17	1	0	0	51,35%	34,46%	1,35%	0,00%	0,00%	37	87,16%
Personelin bana karşı davranışları nezaket kurallarına uygu..	Şubat 2023	20	15	2	0	0	54,05%	30,41%	2,70%	0,00%	0,00%	37	87,16%
Sağlık kuruluşu genel olarak temizdi.	Şubat 2023	21	16	0	0	0	56,76%	32,43%	0,00%	0,00%	0,00%	37	89,19%
Sağlık kuruluşu içinde ulaşmam gereken birimlere kolaylıkl..	Şubat 2023	21	12	4	0	0	56,76%	24,32%	5,41%	0,00%	0,00%	37	86,49%
Sağlık kuruluşuna ulaşımında zorluk yaşamadım.	Şubat 2023	14	16	2	2	3	37,84%	32,43%	2,70%	1,35%	0,00%	37	74,32%
Sağlık kuruluşunun sunmuş olduğu hizmetler beklentilerimi..	Şubat 2023	18	17	2	0	0	48,65%	34,46%	2,70%	0,00%	0,00%	37	85,81%
Tahvil ve tetkik sonuçlarını belirtilen süre içerisinde aldım.	Şubat 2023	19	13	4	0	0	52,78%	27,08%	5,56%	0,00%	0,00%	36	85,42%
Tahvil ve tetkikler için verilen randevu süreleri uygundu.	Şubat 2023	18	10	7	1	0	50,00%	20,83%	9,72%	0,69%	0,00%	36	81,25%
Tetkik ve tedavi sırasında kişisel mahremiyetime özen gö..	Şubat 2023	19	16	1	0	1	51,35%	32,43%	1,35%	0,00%	0,00%	37	85,14%
Toplam		341	258	36	19	9	51,43%	29,19%	2,71%	0,72%	0,00%	663	84,05%

Hasta Memnuniyet Anketi Özet Tablo

		Cevap					Hesaplama					Cevap	Hesapl..
		Tamamen Katılıyor	Katılıyor	Kararsız	Katılmıyor	Kesinlikle Katılmıyor	Tamamen Katılıyor	Katılıyor	Kararsız	Katılmıyor	Kesinlikle Katılmıyor		
Bekleme alanının fiziki koşulları yeterliydi.	Mart 2023	16	9	6	0	2	48,48%	20,45%	9,09%	0,00%	0,00%	33	78,03%
Bu sağlık kuruluşundan, hiç kimsenin yardımına ihtiyaç duy..	Mart 2023	15	14	1	2	1	45,45%	31,82%	1,52%	1,52%	0,00%	33	80,30%
Bu sağlık kuruluşunu aileme ve arkadaşlarıma tavsiye ederi..	Mart 2023	19	12	1	0	1	57,58%	27,27%	1,52%	0,00%	0,00%	33	86,36%
Danışma ve yönlendirme hizmetleri yeterliydi.	Mart 2023	20	12	0	1	0	60,61%	27,27%	0,00%	0,76%	0,00%	33	88,64%
Doktorum tarafından tedavi ile ilgili yeterli bilgilendirme ..	Mart 2023	17	14	1	0	1	51,52%	31,82%	1,52%	0,00%	0,00%	33	84,85%
Doktorumun bana ayırdığı süre yeterliydi.	Mart 2023	18	11	3	0	1	54,55%	25,00%	4,55%	0,00%	0,00%	33	84,09%
Kayıt işlemleri için çok beklemedim.	Mart 2023	17	13	1	2	0	51,52%	29,55%	1,52%	1,52%	0,00%	33	84,09%
Muayene olacağım doktoru kendim seçtim.	Mart 2023	10	2	4	12	5	30,30%	4,55%	6,06%	9,09%	0,00%	33	50,00%
Muayene olmak için beklediğim süre uygundu.	Mart 2023	17	10	2	1	3	51,52%	22,73%	3,03%	0,76%	0,00%	33	78,03%
Muayene ve tedavi alanlarının fiziki koşulları yeterliydi.	Mart 2023	19	12	1	0	1	57,58%	27,27%	1,52%	0,00%	0,00%	33	86,36%
Personelin bana karşı davranışları nezaket kurallarına uygu..	Mart 2023	19	12	1	1	0	57,58%	27,27%	1,52%	0,76%	0,00%	33	87,12%
Sağlık kuruluşu genel olarak temizdi.	Mart 2023	16	14	2	0	1	48,48%	31,82%	3,03%	0,00%	0,00%	33	83,33%
Sağlık kuruluşu içinde ulaşmam gereken birimlere kolaylık..	Mart 2023	19	12	1	1	0	57,58%	27,27%	1,52%	0,76%	0,00%	33	87,12%
Sağlık kuruluşuna ulaşımında zorluk yaşamadım.	Mart 2023	15	8	3	6	1	45,45%	18,18%	4,55%	4,55%	0,00%	33	72,73%
Sağlık kuruluşunun sunmuş olduğu hizmetler beklentilerimi..	Mart 2023	14	16	2	0	1	42,42%	36,36%	3,03%	0,00%	0,00%	33	81,82%
Tahlil ve tetkik sonuçlarını belirtilen süre içerisinde aldım.	Mart 2023	18	13	1	1	0	54,55%	29,55%	1,52%	0,76%	0,00%	33	86,36%
Tahlil ve tetkikler için verilen randevu süreleri uygundu.	Mart 2023	18	10	2	3	0	54,55%	22,73%	3,03%	2,27%	0,00%	33	82,58%
Tetkik ve tedavi sırasında kişisel mahremiyetime özen gö..	Mart 2023	19	12	1	1	0	57,58%	27,27%	1,52%	0,76%	0,00%	33	87,12%
Toplam		306	206	33	31	18	51,52%	26,01%	2,78%	1,30%	0,00%	594	81,61%

Hasta Memnuniyet Anketi Özet Tablo

		Cevap					Hesaplama					Cevap	Hesapl..
		Tamamen Katılıyor	Katılıyor	Kararsız	Katılmıyor	Kesinlikle Katılmıyor	Tamamen Katılıyor	Katılıyor	Kararsız	Katılmıyor	Kesinlikle Katılmıyor		
Bekleme alanının fiziki koşulları yeterliydi.	Nisan 2023	17	16	2	2	1	44,74%	31,58%	2,63%	1,32%	0,00%	38	80,26%
Bu sağlık kuruluşundan, hiç kimsenin yardımına ihtiyaç duy..	Nisan 2023	20	16	1	1	0	52,63%	31,58%	1,32%	0,66%	0,00%	38	86,18%
Bu sağlık kuruluşunu aileme ve arkadaşlarıma tavsiye ederi..	Nisan 2023	21	15	1	1	0	55,26%	29,61%	1,32%	0,66%	0,00%	38	86,84%
Danışma ve yönlendirme hizmetleri yeterliydi.	Nisan 2023	23	15	0	0	0	60,53%	29,61%	0,00%	0,00%	0,00%	38	90,13%
Doktorum tarafından tedavi ile ilgili yeterli bilgilendirme ..	Nisan 2023	22	16	0	0	0	57,89%	31,58%	0,00%	0,00%	0,00%	38	89,47%
Doktorumun bana ayırdığı süre yeterliydi.	Nisan 2023	22	16	0	0	0	57,89%	31,58%	0,00%	0,00%	0,00%	38	89,47%
Kayıt işlemleri için çok beklemedim.	Nisan 2023	24	11	0	2	1	63,16%	21,71%	0,00%	1,32%	0,00%	38	86,18%
Muayene olacağım doktoru kendim seçtim.	Nisan 2023	15	10	4	9	0	39,47%	19,74%	5,26%	5,92%	0,00%	38	70,39%
Muayene olmak için beklediğim süre uygundu.	Nisan 2023	20	14	3	0	1	52,63%	27,63%	3,95%	0,00%	0,00%	38	84,21%
Muayene ve tedavi alanlarının fiziki koşulları yeterliydi.	Nisan 2023	21	15	2	0	0	55,26%	29,61%	2,63%	0,00%	0,00%	38	87,50%
Personelin bana karşı davranışları nezaket kurallarına uygu..	Nisan 2023	24	14	0	0	0	63,16%	27,63%	0,00%	0,00%	0,00%	38	90,79%
Sağlık kuruluşu genel olarak temizdi.	Nisan 2023	21	15	1	1	0	55,26%	29,61%	1,32%	0,66%	0,00%	38	86,84%
Sağlık kuruluşu içinde ulaşmam gereken birimlere kolaylık..	Nisan 2023	23	12	3	0	0	60,53%	23,68%	3,95%	0,00%	0,00%	38	88,16%
Sağlık kuruluşuna ulaşımında zorluk yaşamadım.	Nisan 2023	19	14	2	1	2	50,00%	27,63%	2,63%	0,66%	0,00%	38	80,92%
Sağlık kuruluşunun sunmuş olduğu hizmetler beklentilerimi..	Nisan 2023	20	15	3	0	0	52,63%	29,61%	3,95%	0,00%	0,00%	38	86,18%
Tahlil ve tetkik sonuçlarını belirtilen süre içerisinde aldım.	Nisan 2023	20	14	4	0	0	52,63%	27,63%	5,26%	0,00%	0,00%	38	85,53%
Tahlil ve tetkikler için verilen randevu süreleri uygundu.	Nisan 2023	18	15	4	1	0	47,37%	29,61%	5,26%	0,66%	0,00%	38	82,89%
Tetkik ve tedavi sırasında kişisel mahremiyetime özen gö..	Nisan 2023	24	14	0	0	0	63,16%	27,63%	0,00%	0,00%	0,00%	38	90,79%
Toplam		374	257	30	18	5	54,68%	28,18%	2,19%	0,66%	0,00%	684	85,71%

Hasta Memnuniyet Anketi Özet Tablo

		Cevap					Hesaplama					Cevap	Hesapl..
		Tamamen Katılıyorum	Katılıyorum	Kararsızım	Katılmıyorum	Kesinlikle Katılmıyorum	Tamamen Katılıyorum	Katılıyorum	Kararsızım	Katılmıyorum	Kesinlikle Katılmıyorum		
Bekleme alanının fiziki koşulları yeterliydi.	Mayıs 2023	18	14	4	0	3	46,15%	26,92%	5,13%	0,00%	0,00%	39	78,21%
Bu sağlık kuruluşundan, hiç kimsenin yardımına ihtiyaç duy..	Mayıs 2023	21	13	2	1	2	53,85%	25,00%	2,56%	0,64%	0,00%	39	82,05%
Bu sağlık kuruluşunu aileme ve arkadaşlarıma tavsiye ederi..	Mayıs 2023	23	12	2	0	2	58,97%	23,08%	2,56%	0,00%	0,00%	39	84,62%
Danışma ve yönlendirme hizmetleri yeterliydi.	Mayıs 2023	26	10	1	0	2	66,67%	19,23%	1,28%	0,00%	0,00%	39	87,18%
Doktorum tarafından tedavi ile ilgili yeterli bilgilendirme ..	Mayıs 2023	24	11	3	0	1	61,54%	21,15%	3,85%	0,00%	0,00%	39	86,54%
Doktorumun bana ayırdığı süre yeterliydi.	Mayıs 2023	19	14	2	3	1	48,72%	26,92%	2,56%	1,92%	0,00%	39	80,13%
Kayıt işlemleri için çok beklemedim.	Mayıs 2023	26	8	1	2	2	66,67%	15,38%	1,28%	1,28%	0,00%	39	84,62%
Muayene olacağım doktoru kendim seçtim.	Mayıs 2023	9	8	2	13	7	23,08%	15,38%	2,56%	8,33%	0,00%	39	49,36%
Muayene olmak için beklediğim süre uygundu.	Mayıs 2023	21	13	1	3	1	53,85%	25,00%	1,28%	1,92%	0,00%	39	82,05%
Muayene ve tedavi alanlarının fiziki koşulları yeterliydi.	Mayıs 2023	20	13	4	0	2	51,28%	25,00%	5,13%	0,00%	0,00%	39	81,41%
Personelin bana karşı davranışları nezaket kurallarına uygu..	Mayıs 2023	24	12	1	0	2	61,54%	23,08%	1,28%	0,00%	0,00%	39	85,90%
Sağlık kuruluşu genel olarak temizdi.	Mayıs 2023	24	14	0	0	1	61,54%	26,92%	0,00%	0,00%	0,00%	39	88,46%
Sağlık kuruluşu içinde ulaşmam gereken birimlere kolaylıkl..	Mayıs 2023	24	12	1	1	1	61,54%	23,08%	1,28%	0,64%	0,00%	39	86,54%
Sağlık kuruluşuna ulaşımında zorluk yaşamadım.	Mayıs 2023	23	8	3	3	2	58,97%	15,38%	3,85%	1,92%	0,00%	39	80,13%
Sağlık kuruluşunun sunmuş olduğu hizmetler beklentilerimi..	Mayıs 2023	20	14	3	0	2	51,28%	26,92%	3,85%	0,00%	0,00%	39	82,05%
Tahlil ve tetkik sonuçlarını belirtilen süre içerisinde aldım.	Mayıs 2023	20	13	2	2	2	51,28%	25,00%	2,56%	1,28%	0,00%	39	80,13%
Tahlil ve tetkikler için verilen randevu süreleri uygundu.	Mayıs 2023	18	15	2	2	2	46,15%	28,85%	2,56%	1,28%	0,00%	39	78,85%
Tetkik ve tedavi sırasında kişisel mahremiyetime özen gö..	Mayıs 2023	22	15	0	1	1	56,41%	28,85%	0,00%	0,64%	0,00%	39	85,90%
Toplam		382	219	34	31	36	54,42%	23,40%	2,42%	1,10%	0,00%	702	81,34%

Hasta Memnuniyet Anketi Özet Tablo

		Cevap					Hesaplama					Cevap	Hesapl..
		Tamamen Katılıyorum	Katılıyorum	Kararsızım	Katılmıyorum	Kesinlikle Katılmıyorum	Tamamen Katılıyorum	Katılıyorum	Kararsızım	Katılmıyorum	Kesinlikle Katılmıyorum		
Bekleme alanının fiziki koşulları yeterliydi.	Haziran 2023	14	11	2	2	2	45,16%	26,61%	3,23%	1,61%	0,00%	31	76,61%
Bu sağlık kuruluşundan, hiç kimsenin yardımına ihtiyaç duy..	Haziran 2023	18	9	2	1	1	58,06%	21,77%	3,23%	0,81%	0,00%	31	83,87%
Bu sağlık kuruluşunu aileme ve arkadaşlarıma tavsiye ederi..	Haziran 2023	18	10	2	1	0	58,06%	24,19%	3,23%	0,81%	0,00%	31	86,29%
Danışma ve yönlendirme hizmetleri yeterliydi.	Haziran 2023	21	7	1	1	1	67,74%	16,94%	1,61%	0,81%	0,00%	31	87,10%
Doktorum tarafından tedavi ile ilgili yeterli bilgilendirme ..	Haziran 2023	21	7	1	1	1	67,74%	16,94%	1,61%	0,81%	0,00%	31	87,10%
Doktorumun bana ayırdığı süre yeterliydi.	Haziran 2023	18	8	2	2	1	58,06%	19,35%	3,23%	1,61%	0,00%	31	82,26%
Kayıt işlemleri için çok beklemedim.	Haziran 2023	16	10	3	1	1	51,61%	24,19%	4,84%	0,81%	0,00%	31	81,45%
Muayene olacağım doktoru kendim seçtim.	Haziran 2023	11	6	3	8	3	35,48%	14,52%	4,84%	6,45%	0,00%	31	61,29%
Muayene olmak için beklediğim süre uygundu.	Haziran 2023	15	13	1	0	2	48,39%	31,45%	1,61%	0,00%	0,00%	31	81,45%
Muayene ve tedavi alanlarının fiziki koşulları yeterliydi.	Haziran 2023	19	7	3	1	1	61,29%	16,94%	4,84%	0,81%	0,00%	31	83,87%
Personelin bana karşı davranışları nezaket kurallarına uygu..	Haziran 2023	21	7	1	1	1	67,74%	16,94%	1,61%	0,81%	0,00%	31	87,10%
Sağlık kuruluşu genel olarak temizdi.	Haziran 2023	19	10	0	1	1	61,29%	24,19%	0,00%	0,81%	0,00%	31	86,29%
Sağlık kuruluşu içinde ulaşmam gereken birimlere kolaylıkl..	Haziran 2023	18	10	1	1	1	58,06%	24,19%	1,61%	0,81%	0,00%	31	84,68%
Sağlık kuruluşuna ulaşımında zorluk yaşamadım.	Haziran 2023	19	7	2	1	2	61,29%	16,94%	3,23%	0,81%	0,00%	31	82,26%
Sağlık kuruluşunun sunmuş olduğu hizmetler beklentilerimi..	Haziran 2023	16	12	1	1	1	51,61%	29,03%	1,61%	0,81%	0,00%	31	83,06%
Tahlil ve tetkik sonuçlarını belirtilen süre içerisinde aldım.	Haziran 2023	16	9	3	2	1	51,61%	21,77%	4,84%	1,61%	0,00%	31	79,84%
Tahlil ve tetkikler için verilen randevu süreleri uygundu.	Haziran 2023	16	7	5	1	2	51,61%	16,94%	8,06%	0,81%	0,00%	31	77,42%
Tetkik ve tedavi sırasında kişisel mahremiyetime özen gö..	Haziran 2023	21	7	1	0	2	67,74%	16,94%	1,61%	0,00%	0,00%	31	86,29%
Toplam		317	157	34	26	24	56,81%	21,10%	3,05%	1,16%	0,00%	558	82,12%

Hasta Memnuniyet Anketi Özet Tablo

		Cevap					Hesaplama					Cevap	Hesapl..
		Tamamen Katılıyorum	Katılıyorum	Kararsızım	Katılmıyorum	Kesinlikle Katılmıyorum	Tamamen Katılıyorum	Katılıyorum	Kararsızım	Katılmıyorum	Kesinlikle Katılmıyorum		
Bekleme alanının fiziki koşulları yeterliydi.	Temmuz 2023	11	15	3	0	1	36,67%	37,50%	5,00%	0,00%	0,00%	30	79,17%
Bu sağlık kuruluşundan, hiç kimsenin yardımına ihtiyaç duy..	Temmuz 2023	10	17	1	1	1	33,33%	42,50%	1,67%	0,83%	0,00%	30	78,33%
Bu sağlık kuruluşunu aileme ve arkadaşlarıma tavsiye ederi..	Temmuz 2023	12	16	1	0	1	40,00%	40,00%	1,67%	0,00%	0,00%	30	81,67%
Danışma ve yönlendirme hizmetleri yeterliydi.	Temmuz 2023	16	13	0	0	1	53,33%	32,50%	0,00%	0,00%	0,00%	30	85,83%
Doktorum tarafından tedavi ile ilgili yeterli bilgilendirme ..	Temmuz 2023	9	19	1	0	1	30,00%	47,50%	1,67%	0,00%	0,00%	30	79,17%
Doktorumun bana ayırdığı süre yeterliydi.	Temmuz 2023	8	18	1	1	1	27,59%	46,55%	1,72%	0,86%	0,00%	29	76,72%
Kayıt işlemleri için çok beklemedim.	Temmuz 2023	15	13	1	0	1	50,00%	32,50%	1,67%	0,00%	0,00%	30	84,17%
Muayene olacağım doktoru kendim seçtim.	Temmuz 2023	5	7	6	11	1	16,67%	17,50%	10,00%	9,17%	0,00%	30	53,33%
Muayene olmak için beklediğim süre uygundu.	Temmuz 2023	9	14	4	1	2	30,00%	35,00%	6,67%	0,83%	0,00%	30	72,50%
Muayene ve tedavi alanlarının fiziki koşulları yeterliydi.	Temmuz 2023	7	21	1	0	1	23,33%	52,50%	1,67%	0,00%	0,00%	30	77,50%
Personelin bana karşı davranışları nezaket kurallarına uygu..	Temmuz 2023	15	14	0	0	1	50,00%	35,00%	0,00%	0,00%	0,00%	30	85,00%
Sağlık kuruluşu genel olarak temizdi.	Temmuz 2023	14	15	0	0	1	46,67%	37,50%	0,00%	0,00%	0,00%	30	84,17%
Sağlık kuruluşu içinde ulaşmam gereken birimlere kolaylıkl..	Temmuz 2023	16	12	1	0	1	53,33%	30,00%	1,67%	0,00%	0,00%	30	85,00%
Sağlık kuruluşuna ulaşımında zorluk yaşamadım.	Temmuz 2023	12	10	2	3	3	40,00%	25,00%	3,33%	2,50%	0,00%	30	70,83%
Sağlık kuruluşunun sunmuş olduğu hizmetler beklentilerimi..	Temmuz 2023	10	15	4	0	1	33,33%	37,50%	6,67%	0,00%	0,00%	30	77,50%
Tahlil ve tetkik sonuçlarını belirtilen süre içerisinde aldım.	Temmuz 2023	7	19	3	0	1	23,33%	47,50%	5,00%	0,00%	0,00%	30	75,83%
Tahlil ve tetkikler için verilen randevu süreleri uygundu.	Temmuz 2023	7	13	6	3	1	23,33%	32,50%	10,00%	2,50%	0,00%	30	68,33%
Tetkik ve tedavi sırasında kişisel mahremiyetime özen gö..	Temmuz 2023	13	16	0	0	1	43,33%	40,00%	0,00%	0,00%	0,00%	30	83,33%
Toplam		196	267	35	20	21	36,36%	37,15%	3,25%	0,93%	0,00%	539	77,69%

Hasta Memnuniyet Anketi Özet Tablo

		Cevap					Hesaplama					Cevap	Hesapl..
		Tamamen Katılıyorum	Katılıyorum	Kararsızım	Katılmıyorum	Kesinlikle Katılmıyorum	Tamamen Katılıyorum	Katılıyorum	Kararsızım	Katılmıyorum	Kesinlikle Katılmıyorum		
Bekleme alanının fiziki koşulları yeterliydi.	Ağustos 2023	17	12	4	0	2	48,57%	25,71%	5,71%	0,00%	0,00%	35	80,00%
Bu sağlık kuruluşundan, hiç kimsenin yardımına ihtiyaç duy..	Ağustos 2023	20	10	4	1	0	57,14%	21,43%	5,71%	0,71%	0,00%	35	85,00%
Bu sağlık kuruluşunu aileme ve arkadaşlarıma tavsiye ederi..	Ağustos 2023	22	10	3	0	0	62,86%	21,43%	4,29%	0,00%	0,00%	35	88,57%
Danışma ve yönlendirme hizmetleri yeterliydi.	Ağustos 2023	20	13	0	1	1	57,14%	27,86%	0,00%	0,71%	0,00%	35	85,71%
Doktorum tarafından tedavi ile ilgili yeterli bilgilendirme ..	Ağustos 2023	21	11	3	0	0	60,00%	23,57%	4,29%	0,00%	0,00%	35	87,86%
Doktorumun bana ayırdığı süre yeterliydi.	Ağustos 2023	22	8	3	0	2	62,86%	17,14%	4,29%	0,00%	0,00%	35	84,29%
Kayıt işlemleri için çok beklemedim.	Ağustos 2023	22	7	4	1	1	62,86%	15,00%	5,71%	0,71%	0,00%	35	84,29%
Muayene olacağım doktoru kendim seçtim.	Ağustos 2023	10	5	4	12	4	28,57%	10,71%	5,71%	8,57%	0,00%	35	53,57%
Muayene olmak için beklediğim süre uygundu.	Ağustos 2023	16	11	2	4	2	45,71%	23,57%	2,86%	2,86%	0,00%	35	75,00%
Muayene ve tedavi alanlarının fiziki koşulları yeterliydi.	Ağustos 2023	16	12	5	1	1	45,71%	25,71%	7,14%	0,71%	0,00%	35	79,29%
Personelin bana karşı davranışları nezaket kurallarına uygu..	Ağustos 2023	22	11	2	0	0	62,86%	23,57%	2,86%	0,00%	0,00%	35	89,29%
Sağlık kuruluşu genel olarak temizdi.	Ağustos 2023	22	12	1	0	0	62,86%	25,71%	1,43%	0,00%	0,00%	35	90,00%
Sağlık kuruluşu içinde ulaşmam gereken birimlere kolaylıkl..	Ağustos 2023	20	11	3	0	1	57,14%	23,57%	4,29%	0,00%	0,00%	35	85,00%
Sağlık kuruluşuna ulaşımında zorluk yaşamadım.	Ağustos 2023	16	12	4	0	3	45,71%	25,71%	5,71%	0,00%	0,00%	35	77,14%
Sağlık kuruluşunun sunmuş olduğu hizmetler beklentilerimi..	Ağustos 2023	21	11	3	0	0	60,00%	23,57%	4,29%	0,00%	0,00%	35	87,86%
Tahlil ve tetkik sonuçlarını belirtilen süre içerisinde aldım.	Ağustos 2023	21	11	3	0	0	60,00%	23,57%	4,29%	0,00%	0,00%	35	87,86%
Tahlil ve tetkikler için verilen randevu süreleri uygundu.	Ağustos 2023	20	9	3	3	0	57,14%	19,29%	4,29%	2,14%	0,00%	35	82,86%
Tetkik ve tedavi sırasında kişisel mahremiyetime özen gö..	Ağustos 2023	20	13	2	0	0	57,14%	27,86%	2,86%	0,00%	0,00%	35	87,86%
Toplam		348	189	53	23	17	55,24%	22,50%	4,21%	0,91%	0,00%	630	82,86%

Hasta Memnuniyet Anketi Özet Tablo

		Cevap					Hesaplama					Cevap	Hesapl..
		Tamamen Kabuluyorum	Kabuluyorum	Kararsızım	Katılmıyorum	Kesinlikle Katılmıyorum	Tamamen Kabuluyorum	Kabuluyorum	Kararsızım	Katılmıyorum	Kesinlikle Katılmıyorum		
Bekleme alanının fiziki koşulları yeterliydi.	Ekim 2023	20	10	1	1	1	60,61%	22,73%	1,52%	0,76%	0,00%	33	85,61%
Bu sağlık kuruluşundan, hiç kimsenin yardımına ihtiyaç duy..	Ekim 2023	18	11	4	0	0	54,55%	25,00%	6,06%	0,00%	0,00%	33	85,61%
Bu sağlık kuruluşunu aileme ve arkadaşlarıma tavsiye ederi..	Ekim 2023	21	11	1	0	0	63,64%	25,00%	1,52%	0,00%	0,00%	33	90,15%
Danışma ve yönlendirme hizmetleri yeterliydi.	Ekim 2023	20	12	1	0	0	60,61%	27,27%	1,52%	0,00%	0,00%	33	89,39%
Doktorum tarafından tedavi ile ilgili yeterli bilgilendirme ..	Ekim 2023	22	11	0	0	0	66,67%	25,00%	0,00%	0,00%	0,00%	33	91,67%
Doktorumun bana ayırdığı süre yeterliydi.	Ekim 2023	22	9	2	0	0	66,67%	20,45%	3,03%	0,00%	0,00%	33	90,15%
Kayıt işlemleri için çok beklemedim.	Ekim 2023	21	9	1	1	1	63,64%	20,45%	1,52%	0,76%	0,00%	33	86,36%
Muayene olacağım doktoru kendim seçtim.	Ekim 2023	17	6	3	3	4	51,52%	13,64%	4,55%	2,27%	0,00%	33	71,97%
Muayene olmak için beklediğim süre uygundu.	Ekim 2023	18	11	3	1	0	54,55%	25,00%	4,55%	0,76%	0,00%	33	84,85%
Muayene ve tedavi alanlarının fiziki koşulları yeterliydi.	Ekim 2023	19	14	0	0	0	57,58%	31,82%	0,00%	0,00%	0,00%	33	89,39%
Personelin bana karşı davranışları nezaket kurallarına uygu..	Ekim 2023	23	9	1	0	0	69,70%	20,45%	1,52%	0,00%	0,00%	33	91,67%
Sağlık kuruluşu genel olarak temizdi.	Ekim 2023	22	10	1	0	0	66,67%	22,73%	1,52%	0,00%	0,00%	33	90,91%
Sağlık kuruluşu içinde ulaşmam gereken birimlere kolaylık..	Ekim 2023	24	9	0	0	0	72,73%	20,45%	0,00%	0,00%	0,00%	33	93,18%
Sağlık kuruluşuna ulaşımında zorluk yaşamadım.	Ekim 2023	20	8	2	1	2	60,61%	18,18%	3,03%	0,76%	0,00%	33	82,58%
Sağlık kuruluşunun sunmuş olduğu hizmetler beklentilerimi..	Ekim 2023	19	14	0	0	0	57,58%	31,82%	0,00%	0,00%	0,00%	33	89,39%
Tahliil ve tetkik sonuçlarını belirttiiren süre içerisinde aldım.	Ekim 2023	18	14	1	0	0	54,55%	31,82%	1,52%	0,00%	0,00%	33	87,88%
Tahliil ve tetkikler için verilen randevu süreleri uygundu.	Ekim 2023	18	12	3	0	0	54,55%	27,27%	4,55%	0,00%	0,00%	33	86,36%
Tetkik ve tedavi sırasında kişisel mahremiyetime özen gö..	Ekim 2023	21	10	2	0	0	63,64%	22,73%	3,03%	0,00%	0,00%	33	89,39%
Toplam		363	190	26	7	8	61,11%	23,99%	2,19%	0,29%	0,00%	594	87,58%

Hasta Memnuniyet Anketi Özet Tablo

		Cevap					Hesaplama					Cevap	Hesapl..
		Tamamen Kabuluyorum	Kabuluyorum	Kararsızım	Katılmıyorum	Kesinlikle Katılmıyorum	Tamamen Kabuluyorum	Kabuluyorum	Kararsızım	Katılmıyorum	Kesinlikle Katılmıyorum		
Bekleme alanının fiziki koşulları yeterliydi.	Eylül 2023	13	9	4	1	1	46,43%	24,11%	7,14%	0,89%	0,00%	28	78,57%
Bu sağlık kuruluşundan, hiç kimsenin yardımına ihtiyaç duy..	Eylül 2023	17	7	4	0	0	60,71%	18,75%	7,14%	0,00%	0,00%	28	86,61%
Bu sağlık kuruluşunu aileme ve arkadaşlarıma tavsiye ederi..	Eylül 2023	19	6	2	0	1	67,86%	16,07%	3,57%	0,00%	0,00%	28	87,50%
Danışma ve yönlendirme hizmetleri yeterliydi.	Eylül 2023	18	7	2	0	1	64,29%	18,75%	3,57%	0,00%	0,00%	28	86,61%
Doktorum tarafından tedavi ile ilgili yeterli bilgilendirme ..	Eylül 2023	17	6	4	0	1	60,71%	16,07%	7,14%	0,00%	0,00%	28	83,93%
Doktorumun bana ayırdığı süre yeterliydi.	Eylül 2023	19	6	1	1	1	67,86%	16,07%	1,79%	0,89%	0,00%	28	86,61%
Kayıt işlemleri için çok beklemedim.	Eylül 2023	18	4	1	4	1	64,29%	10,71%	1,79%	3,57%	0,00%	28	80,36%
Muayene olacağım doktoru kendim seçtim.	Eylül 2023	9	6	4	4	5	32,14%	16,07%	7,14%	3,57%	0,00%	28	58,93%
Muayene olmak için beklediğim süre uygundu.	Eylül 2023	17	5	3	2	1	60,71%	13,39%	5,36%	1,79%	0,00%	28	81,25%
Muayene ve tedavi alanlarının fiziki koşulları yeterliydi.	Eylül 2023	17	7	2	2	0	60,71%	18,75%	3,57%	1,79%	0,00%	28	84,82%
Personelin bana karşı davranışları nezaket kurallarına uygu..	Eylül 2023	18	6	4	0	0	64,29%	16,07%	7,14%	0,00%	0,00%	28	87,50%
Sağlık kuruluşu genel olarak temizdi.	Eylül 2023	15	10	3	0	0	53,57%	26,79%	5,36%	0,00%	0,00%	28	85,71%
Sağlık kuruluşu içinde ulaşmam gereken birimlere kolaylık..	Eylül 2023	14	10	2	1	1	50,00%	26,79%	3,57%	0,89%	0,00%	28	81,25%
Sağlık kuruluşuna ulaşımında zorluk yaşamadım.	Eylül 2023	15	8	0	3	2	53,57%	21,43%	0,00%	2,68%	0,00%	28	77,68%
Sağlık kuruluşunun sunmuş olduğu hizmetler beklentilerimi..	Eylül 2023	19	7	1	0	1	67,86%	18,75%	1,79%	0,00%	0,00%	28	88,39%
Tahliil ve tetkik sonuçlarını belirttiiren süre içerisinde aldım.	Eylül 2023	14	6	5	1	2	50,00%	16,07%	8,93%	0,89%	0,00%	28	75,89%
Tahliil ve tetkikler için verilen randevu süreleri uygundu.	Eylül 2023	13	5	4	3	3	46,43%	13,39%	7,14%	2,68%	0,00%	28	69,64%
Tetkik ve tedavi sırasında kişisel mahremiyetime özen gö..	Eylül 2023	18	7	2	0	1	64,29%	18,75%	3,57%	0,00%	0,00%	28	86,61%
Toplam		290	122	48	22	22	57,54%	18,15%	4,76%	1,09%	0,00%	504	81,55%

Hasta Memnuniyet Anketi Özet Tablo

		Cevap					Hesaplama					Cevap	Hesapl..
		Tamamen Katılıyor	Katılıyor	Kararsız	Katılmıyor	Kesinlikle Katılmıyor	Tamamen Katılıyor	Katılıyor	Kararsız	Katılmıyor	Kesinlikle Katılmıyor		
Bekleme alanının fiziki koşulları yeteriydi.	Kasım 2023	12	17	1	1	0	38,71%	41,13%	1,61%	0,81%	0,00%	31	82,26%
Bu sağlık kuruluşundan, hiç kimsenin yardımına ihtiyaç duy..	Kasım 2023	14	14	1	2	0	45,16%	33,87%	1,61%	1,61%	0,00%	31	82,26%
Bu sağlık kuruluşunu aileme ve arkadaşlarıma tavsiye ederi..	Kasım 2023	17	13	0	0	1	54,84%	31,45%	0,00%	0,00%	0,00%	31	86,29%
Danışma ve yönlendirme hizmetleri yeteriydi.	Kasım 2023	14	17	0	0	0	45,16%	41,13%	0,00%	0,00%	0,00%	31	86,29%
Doktorum tarafından tedavi ile ilgili yeterli bilgilendirme ..	Kasım 2023	16	13	0	2	0	51,61%	31,45%	0,00%	1,61%	0,00%	31	84,68%
Doktorumun bana ayırdığı süre yeteriydi.	Kasım 2023	16	14	0	1	0	51,61%	33,87%	0,00%	0,81%	0,00%	31	86,29%
Kayıt işlemleri için çok beklemedim.	Kasım 2023	16	14	0	1	0	51,61%	33,87%	0,00%	0,81%	0,00%	31	86,29%
Muayene olacağım doktoru kendim seçtim.	Kasım 2023	7	9	3	9	3	22,58%	21,77%	4,84%	7,26%	0,00%	31	56,45%
Muayene olmak için beklediğim süre uygundu.	Kasım 2023	13	15	2	1	0	41,94%	36,29%	3,23%	0,81%	0,00%	31	82,26%
Muayene ve tedavi alanlarının fiziki koşulları yeteriydi.	Kasım 2023	17	13	0	1	0	54,84%	31,45%	0,00%	0,81%	0,00%	31	87,10%
Personelin bana karşı davranışları nezaket kurallarına uygu..	Kasım 2023	18	12	0	1	0	58,06%	29,03%	0,00%	0,81%	0,00%	31	87,90%
Sağlık kuruluşu genel olarak temizdi.	Kasım 2023	17	13	1	0	0	54,84%	31,45%	1,61%	0,00%	0,00%	31	87,90%
Sağlık kuruluşu içinde ulaşmam gereken birimlere kolaylıkl..	Kasım 2023	14	16	1	0	0	45,16%	38,71%	1,61%	0,00%	0,00%	31	85,48%
Sağlık kuruluşuna ulaşımında zorluk yaşamadım.	Kasım 2023	14	13	1	3	0	45,16%	31,45%	1,61%	2,42%	0,00%	31	80,65%
Sağlık kuruluşunun sunmuş olduğu hizmetler beklentilerimi..	Kasım 2023	15	15	1	0	0	48,39%	36,29%	1,61%	0,00%	0,00%	31	86,29%
Tahlil ve tetkik sonuçlarımı belirtilen süre içerisinde aldım.	Kasım 2023	14	16	0	1	0	45,16%	38,71%	0,00%	0,81%	0,00%	31	84,68%
Tahlil ve tetkikler için verilen randevu süreleri uygundu.	Kasım 2023	15	15	0	1	0	48,39%	36,29%	0,00%	0,81%	0,00%	31	85,48%
Tetkik ve tedavi sırasında kişisel mahremiyetime özen gö..	Kasım 2023	18	13	0	0	0	58,06%	31,45%	0,00%	0,00%	0,00%	31	89,52%
Toplam		267	252	11	24	4	47,85%	33,87%	0,99%	1,08%	0,00%	558	83,78%

Hasta Memnuniyet Anketi Özet Tablo

		Cevap					Hesaplama					Cevap	Hesapl..
		Tamamen Katılıyor	Katılıyor	Kararsız	Katılmıyor	Kesinlikle Katılmıyor	Tamamen Katılıyor	Katılıyor	Kararsız	Katılmıyor	Kesinlikle Katılmıyor		
Bekleme alanının fiziki koşulları yeteriydi.	Aralık 2023	25	12	0	0	1	65,79%	23,68%	0,00%	0,00%	0,00%	38	89,47%
Bu sağlık kuruluşundan, hiç kimsenin yardımına ihtiyaç duy..	Aralık 2023	25	9	3	1	0	65,79%	17,76%	3,95%	0,66%	0,00%	38	88,16%
Bu sağlık kuruluşunu aileme ve arkadaşlarıma tavsiye ederi..	Aralık 2023	26	9	2	0	1	68,42%	17,76%	2,63%	0,00%	0,00%	38	88,82%
Danışma ve yönlendirme hizmetleri yeteriydi.	Aralık 2023	26	9	2	1	0	68,42%	17,76%	2,63%	0,66%	0,00%	38	89,47%
Doktorum tarafından tedavi ile ilgili yeterli bilgilendirme ..	Aralık 2023	26	11	1	0	0	68,42%	21,71%	1,32%	0,00%	0,00%	38	91,45%
Doktorumun bana ayırdığı süre yeteriydi.	Aralık 2023	23	13	2	0	0	60,53%	25,66%	2,63%	0,00%	0,00%	38	88,82%
Kayıt işlemleri için çok beklemedim.	Aralık 2023	26	12	0	0	0	68,42%	23,68%	0,00%	0,00%	0,00%	38	92,11%
Muayene olacağım doktoru kendim seçtim.	Aralık 2023	20	6	2	7	3	52,63%	11,84%	2,63%	4,61%	0,00%	38	71,71%
Muayene olmak için beklediğim süre uygundu.	Aralık 2023	24	11	1	1	1	63,16%	21,71%	1,32%	0,66%	0,00%	38	86,84%
Muayene ve tedavi alanlarının fiziki koşulları yeteriydi.	Aralık 2023	26	11	0	0	1	68,42%	21,71%	0,00%	0,00%	0,00%	38	90,13%
Personelin bana karşı davranışları nezaket kurallarına uygu..	Aralık 2023	26	10	2	0	0	68,42%	19,74%	2,63%	0,00%	0,00%	38	90,79%
Sağlık kuruluşu genel olarak temizdi.	Aralık 2023	26	11	1	0	0	68,42%	21,71%	1,32%	0,00%	0,00%	38	91,45%
Sağlık kuruluşu içinde ulaşmam gereken birimlere kolaylıkl..	Aralık 2023	27	10	1	0	0	71,05%	19,74%	1,32%	0,00%	0,00%	38	92,11%
Sağlık kuruluşuna ulaşımında zorluk yaşamadım.	Aralık 2023	25	9	1	1	2	65,79%	17,76%	1,32%	0,66%	0,00%	38	85,53%
Sağlık kuruluşunun sunmuş olduğu hizmetler beklentilerimi..	Aralık 2023	23	13	2	0	0	60,53%	25,66%	2,63%	0,00%	0,00%	38	88,82%
Tahlil ve tetkik sonuçlarımı belirtilen süre içerisinde aldım.	Aralık 2023	20	13	4	1	0	52,63%	25,66%	5,26%	0,66%	0,00%	38	84,21%
Tahlil ve tetkikler için verilen randevu süreleri uygundu.	Aralık 2023	20	13	3	2	0	52,63%	25,66%	3,95%	1,32%	0,00%	38	83,55%
Tetkik ve tedavi sırasında kişisel mahremiyetime özen gö..	Aralık 2023	26	10	1	1	0	68,42%	19,74%	1,32%	0,66%	0,00%	38	90,13%
Toplam		440	192	28	15	9	64,33%	21,05%	2,05%	0,55%	0,00%	684	87,98%

2023 YILI ÖZETİ

Hasta Memnuniyet Anketi Özet Tablo

	Cevap					Hesaplama					Cevap	Hesapla..
	Tamamen Katılıyorum	Katılıyorum	Kararsızım	Katılmıyorum	Kesinlikle Katılmıyorum	Tamamen Katılıyorum	Katılıyorum	Kararsızım	Katılmıyorum	Kesinlikle Katılmıyorum	Toplam	Toplam
Bekleme alanının fiziki koşulları yeterliydi.	195	155	32	8	15	48,15%	28,70%	3,95%	0,49%	0,00%	405	81,30%
Bu sağlık kuruluşundan, hiç kimsenin yardımına ihtiyaç duy..	216	147	27	11	5	53,20%	27,16%	3,33%	0,68%	0,00%	406	84,36%
Bu sağlık kuruluşunu aileme ve arkadaşlarıma tavsiye ederi..	238	140	18	3	7	58,62%	25,86%	2,22%	0,18%	0,00%	406	86,88%
Danışma ve yönlendirme hizmetleri yeterliydi.	243	144	7	5	7	59,85%	26,60%	0,86%	0,31%	0,00%	406	87,62%
Doktorum tarafından tedavi ile ilgili yeterli bilgilendirme ..	239	142	16	4	5	58,87%	26,23%	1,97%	0,25%	0,00%	406	87,32%
Doktorumun bana ayırdığı süre yeterliydi.	227	143	19	9	7	56,05%	26,48%	2,35%	0,56%	0,00%	405	85,43%
Kayıt işlemleri için çok beklemedim.	240	124	16	16	10	59,11%	22,91%	1,97%	0,99%	0,00%	406	84,98%
Muayene olacağım doktoru kendim seçtim.	133	81	43	110	39	32,76%	14,96%	5,30%	6,77%	0,00%	406	59,79%
Muayene olmak için beklediğim süre uygundu.	204	150	25	14	13	50,25%	27,71%	3,08%	0,86%	0,00%	406	81,90%
Muayene ve tedavi alanlarının fiziki koşulları yeterliydi.	217	154	23	5	7	53,45%	28,45%	2,83%	0,31%	0,00%	406	85,04%
Personelin bana karşı davranışları nezaket kurallarına uygu..	250	134	15	3	4	61,58%	24,75%	1,85%	0,18%	0,00%	406	88,36%
Sağlık kuruluşu genel olarak temizdi.	234	154	11	2	4	57,78%	28,52%	1,36%	0,12%	0,00%	405	87,78%
Sağlık kuruluşu içinde ulaşmam gereken birimlere kolaylık..	242	136	19	4	5	59,61%	25,12%	2,34%	0,25%	0,00%	406	87,32%
Sağlık kuruluşuna ulaşımında zorluk yaşamadım.	206	124	24	26	24	50,99%	23,02%	2,97%	1,61%	0,00%	404	78,59%
Sağlık kuruluşunun sunmuş olduğu hizmetler beklentilerimi..	213	162	24	1	6	52,46%	29,93%	2,96%	0,06%	0,00%	406	85,41%
Tahlil ve tetkik sonuçlarımı belirtilen süre içerisinde aldım.	203	153	35	8	6	50,12%	28,33%	4,32%	0,49%	0,00%	405	83,27%
Tahlil ve tetkikler için verilen randevu süreleri uygundu.	193	135	47	21	9	47,65%	25,00%	5,80%	1,30%	0,00%	405	79,75%
Tetkik ve tedavi sırasında kişisel mahremiyetime özen gö..	242	144	11	3	6	59,61%	26,60%	1,35%	0,18%	0,00%	406	87,75%
Toplam	3.935	2.522	412	253	179	53,90%	25,91%	2,82%	0,87%	0,00%	7.301	83,49%

Acil Durum Tatbikatı ve Eğitimleri

Fakültemizde yürütülen kalite çalışmaları kapsamında AFAD, UMKE, İtfaiye ve 112 Acil Sağlık Birimlerinin katılımı ve desteği ile Acil Durum Tesis Tahliye Tatbikatı Gerçekleştirildi.

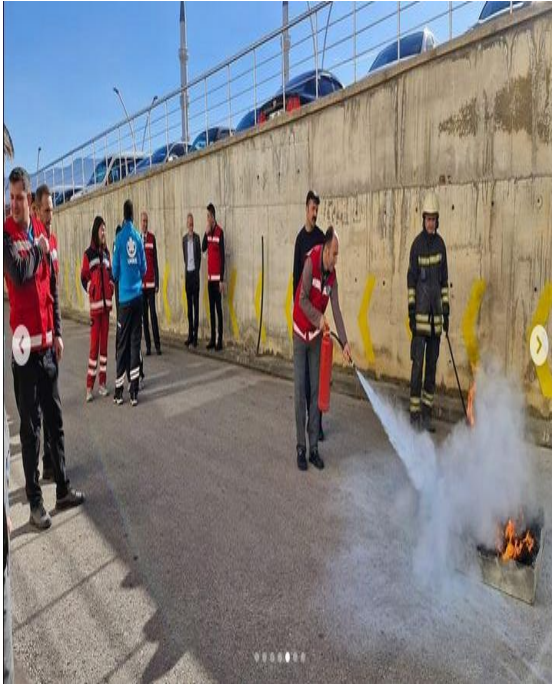

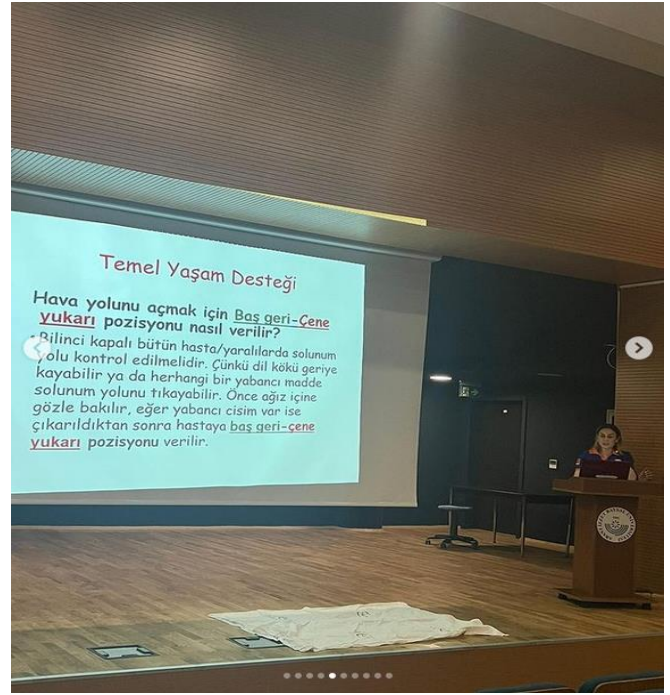



2.21. 2023 YILI BİLİMSEL VE SOSYAL ETKİNLİK TAKVİMİ

Bolu Abant İzzet Baysal Üniversitesi, Dış Hekimliği Fakültesinde her yıl belirli gün ve haftalarda bilimsel ve sosyal etkinlikler düzenlenir. Bu etkinlikler akademik takvimden ve fakülte içi eğitimlerden ayrı bir şekilde geleneksel olarak her yıl aynı dönemde ve tarif edildiği gibi yürütülür. Lisans öğrencilerine yönelik olarak lisans öğrencilerimiz ile birlikte yapılan bu etkinliklerin, içerikleri ve zamanları oluşturulmuş olup her yıl uygulanmaktadır.

2.21.1. Sanat Günü Etkinliği



2.21.2. 2023 Mezun Buluşması Etkinliği ve Dış Hekimliği Günü

Bolu Abant İzzet Baysal Üniversitesi Dış Hekimliği Fakültesi'nde mezunlar buluşması ve Dış Hekimliği Günü etkinliği gerçekleştirildi.

22 Kasım Dünya Dış Hekimliği Günü ve Ağız Dış Sağlığı Haftası dolayısıyla düzenlenen etkinlikte ilk olarak, Stajyer Dt. Seçil DOĞAN moderatörlüğünde mezunların kariyer deneyimlerini paylaştıkları söyleşi yapıldı. Söyleşide genç Dış Hekimleri Furkan AKSU, Kadir Emre BAYGIN ve Ersin ASLANDOĞDU mesleki deneyimlerini öğrencilerle paylaştı.

Söyleşinin ardından panel etkinliği gerçekleştirildi. Oturum Başkanlığını Dr. Öğr. Üyesi Serpil SAĞDIÇ'ın yaptığı ilk oturumda Prof. Dr. Ertuğrul SABAH "Engel Tanımaya Dış Hekimleri " başlıklı sunumunu gerçekleştirdi.

Oturum Başkanlığını Dr. Öğr. Üyesi Zeynep AKGÜL'ün yaptığı ikinci oturumda Prof. Dr. Abubekir Eltas “İmplantın Temelleri” konusunu ele aldı.

Dr. Öğr. Üyesi Esmâ DİNGER'in oturum başkanlığını yaptığı üçüncü oturumda Prof. Dr. Alper KUŞTARCI ve Prof. Dr. Kürşat ER tarafından “ Endodontik Vakalar Üzerinden Tedavi Protokol Güncellemeleri ” başlıklı sunum gerçekleştirildi.

Etkinlik teşekkür belgelerinin sunumu ve hediye çekilişleri ardından sona erdi.



BOLU ABANT İZZET BAYSAL ÜNİVERSİTESİ
DİŞ HEKİMLİĞİ FAKÜLTESİ
MEZUNLAR BULUŞMASI
VE DİŞ HEKİMLİĞİ GÜNÜ
26 KASIM 2023 PAZAR

09:50
İstiklal Marşı ve Saygı Duruşu
Açılış Konuşması

10:00
Mezunlar Konuşuyor
Dt. Furkan Aksu,
Dt. Kadir Emre Baygın,
Dt. Ersin Aslandođdu
Moderatör: Seçil Dođan

11:00
Engel Tanımayan Diş Hekimleri
Prof. Dr. Ertuđrul Sabah
Moderatör: Dr.Öđr. Üyesi Serpil Sađdıç

Öđle Yemeđi

14:00
İmplantın Temelleri
Prof. Dr. Abubekir Eltas
Moderatör: Dr.Öđr. Üyesi Zeynep Akgül

15:00
Endodontik Vakalar Üzerinden
Tedavi Protokol Güncellemeleri
Prof. Dr. Alper Kuştarci & Prof.Dr. Kürşat Er
Moderatör: Dr.Öđr. Üyesi Esmâ Dinger

16:00
Sürpriz Çekilişler
Dilek ve Temenniler

BOLU ABANT İZZET BAYSAL ÜNİVERSİTESİ
DİŞ HEKİMLİĞİ FAKÜLTESİ KONFERANS SALONU



2.21.3. Fakültemiz 2023-2024 Eğitim-Öğretim Yılı Beyaz Önlük Giyme Töreni





2.21.4. Fakültemiz 8. Dönem Öğrencilerimizin Mezuniyet Töreni



2.21.5. Fakültemizde Düzenlenen Eğitimler İle İlgili Görseller



BOLU ABANT İZZET BAYSAL ÜNİVERSİTESİ
DİŞ HEKİMLİĞİ FAKÜLTESİ

MOTİVASYON - BAŞARI İLİŞKİSİ

EĞİTMEN
Prof. Dr. ALTAY EREN

Tarih ve Saat : 27.12.2023 12:00
Yer: Diş Hekimliği Fakültesi Kütüphanesi

baibudishekimligifakultesi dis.ibu.edu.tr (0 374) 253 45 00 - 01



BOLU ABANT İZZET BAYSAL ÜNİVERSİTESİ
DİŞ HEKİMLİĞİ FAKÜLTESİ

ETKİLİ MAKALE YAZIMI

EĞİTMEN
Prof. Dr. İbrahim Kürtül

Tarih ve Saat : 07.12.2023 12:00
Yer: Diş Hekimliği Fakültesi Göçük Dereligi

baibudishekimligifakultesi dis.ibu.edu.tr (0 374) 253 45 00 - 01



BOLU ABANT İZZET BAYSAL ÜNİVERSİTESİ
DİŞ HEKİMLİĞİ FAKÜLTESİ

TEMEL İSTATİSTİK MAKALE OKUR YAZARLIĞI

EĞİTMEN
Prof. Dr. Seyit Ali Kayış

Tarih ve Saat : 13.12.2023 12:00
Yer: Diş Hekimliği Fakültesi Abant Dereligi

baibudishekimligifakultesi dis.ibu.edu.tr (0 374) 253 45 00 - 01



BOLU ABANT İZZET BAYSAL ÜNİVERSİTESİ
DİŞ HEKİMLİĞİ FAKÜLTESİ

MEZUNLAR BULUŞMASI VE DİŞ HEKİMLİĞİ GÜNÜ

Prof. Dr. Kürşat Er **Prof. Dr. Alper Kuştarıcı**

Endodontik Vakalar Üzerinden Tedavi Protokol Güncellemeleri

BAİBÜ DİŞ HEKİMLİĞİ FAKÜLTESİ KONFERANS SALONU
26 KASIM 2023 PAZAR 15:00



BOLU ABANT İZZET BAYSAL ÜNİVERSİTESİ
DİŞ HEKİMLİĞİ FAKÜLTESİ

MEZUNLAR BULUŞMASI VE DİŞ HEKİMLİĞİ GÜNÜ

Prof. Dr. Abubekir Eltas

İmplantın Temelleri

BAİBÜ DİŞ HEKİMLİĞİ FAKÜLTESİ KONFERANS SALONU
26 KASIM 2023 PAZAR 14:00



BOLU ABANT İZZET BAYSAL ÜNİVERSİTESİ
DİŞ HEKİMLİĞİ FAKÜLTESİ

Estetik Anterior Restorasyonlar Kursu

EĞİTMEN
Dr. Öğr. Üyesi Merve AĞACCIOĞLU

Tarih ve Saat : 23.12.2023 12:00
Yer: Diş Hekimliği Fakültesi Fantom Laboratuvarı

baibudishekimligifakultesi dis.ibu.edu.tr (0 374) 253 45 00 - 01



BOLU ABANT İZZET BAYSAL ÜNİVERSİTESİ
DİŞ HEKİMLİĞİ FAKÜLTESİ

MEZUNLAR BULUŞMASI VE DİŞ HEKİMLİĞİ GÜNÜ

Prof. Dr. Ertuğrul Sabah

Engel Tanımayan Diş Hekimleri

BAİBÜ DİŞ HEKİMLİĞİ FAKÜLTESİ KONFERANS SALONU
26 KASIM 2023 PAZAR 11:00



BOLU ABANT İZZET BAYSAL ÜNİVERSİTESİ
DİŞ HEKİMLİĞİ FAKÜLTESİ

Öğretim Elemanlarımızın ÜDYS Sisteminde Öğretim Süreçlerinde Kullanılacak Araçlar

Tarih ve Saat: 15.06.2023 12:00
Yer: Bolu Abant İzzet Baysal Üniversitesi Diş Hekimliği Fakültesi Kütüphanesi

Dr. Öğr. Üyesi Nuh YAVUZALP
BAİBÜ Diği İşlem Daire Başkanı

baibudishekimligifakultesi dis.ibu.edu.tr (0 374) 253 45 00 - 01



BOLU ABANT İZZET BAYSAL ÜNİVERSİTESİ
DİŞ HEKİMLİĞİ FAKÜLTESİ

Estetik Anterior Restorasyonlar

Tarih ve Saat: 14.06.2023 12:00
Yer: Bolu Abant İzzet Baysal Üniversitesi Diş Hekimliği Fakültesi Fantom Laboratuvarı

Prof. Dr. Nazmiye DÖRMEZ
BAİBÜ Diş Hekimliği Fakültesi Restoratif Diş Tedavi Anabilim Dalı

baibudishekimligifakultesi dis.ibu.edu.tr (0 374) 253 45 00 - 01



BOLU ABANT İZZET BAYSAL ÜNİVERSİTESİ
DİŞ HEKİMLİĞİ FAKÜLTESİ

Ölçme ve Değerlendirme Sürecinde Kullanılan Araçlar

Tarih ve Saat: 13.08.2023 12:00
Yer: Bolu Abant İzzet Baysal Üniversitesi Diş Hekimliği Fakültesi Kütüphanesi

Dr. Öğr. Üyesi Alperen YANDI
BAİBÜ Eğitim Fakültesi Eğitim Bilimleri Bölümü

baibudishekimligifakultesi dis.ibu.edu.tr (0 374) 253 45 00 - 01



BOLU ABANT İZZET BAYSAL ÜNİVERSİTESİ
DİŞ HEKİMLİĞİ FAKÜLTESİ

Program Çıktılarının TYÇÇ VE DÜÇEP'e Uygun Yazımı Eğitimi

Tarih ve Saat: 15.03.2023 12:00
Yer: Diş Hekimliği Fakültesi

Prof. Dr. Zeki ARSAL
Bolu Abant İzzet Baysal Üniversitesi Eğitim Fakültesi

baibudishekimligifakultesi dis.ibu.edu.tr (0 374) 253 45 00 - 01



BOLU ABANT İZZET BAYSAL ÜNİVERSİTESİ
DİŞ HEKİMLİĞİ FAKÜLTESİ

Tarih ve Saat: 11.03.2023 10:00 Yer: Diş Hekimliği Fakültesi

Temel İmplantoloji Uygulanması Eğitimi

Klinikte Dijital İmplant Uygulamaları ve Dijital Gölgü Tasarımı

Dr. Öğr. Üyesi Zeynep AKGÜL

Diş Hekimi Serdar ŞERİFOĞLU

baibudishekimligifakultesi dis.ibu.edu.tr (0 374) 253 45 00 - 01

2.21.6. Hemşireler Günü Kutlaması



2.21.7. Protez Teknisyenleri Günü Kutlaması



2.21.8. Tıbbi Sekreterler Günü Kutlaması



2.21.9. Fakültemiz Bayramlaşma Etkinliği



2.21.10. Fakültemize Yeni Göreve Başlayan Öğretim Görevlilerine Hoş Geldiniz Töreni



2.22. Diğer Hususlar

Faaliyetlere İlişkin Bilgi ve Değerlendirmeler

1.Mali Bilgiler

Konu hakkında “Maddi Kaynaklar ve Mali Bilgiler” de detaylı bilgilere yer verilmiştir.

2.Temel Mali Tablolara İlişkin Açıklamalar

Fakültemize tıbbi cihaz, aletler ve malzemeler için ayrılan bütçe ihtiyaçlarımız için harcanarak, kaynaklar verimli kullanılmıştır.

3.Mali Denetim Sonuçları

Fakültemiz 2023 yılında denetim geçirmemiştir.

4.Performans Sonuçlarının Değerlendirilmesi

Fakültemize bünyesinde verilen klinik hizmetleri miktarı ve çeşitliliği önemli ölçüde artmıştır buna paralel olarak Fakültemiz mali yapısı Üniversitemiz Rektörlüğü'nün de teşvik ve destekleriyle daha iyi bir noktaya gelmiştir. Örneğin borç geri ödeme süreleri, ek ödeme performans dağıtım oranları ve satın alma faaliyetleri, daha iyi bir denetim ve planlama sonucunda etkin bir şekilde yönetilmeye çalışılmıştır.

3. AMAÇ ve HEDEFLER

3.1. İdarenin Amaç ve Hedefleri

Amaç ve Hedeflerimiz

İnsan kaynağımız ve teknolojik alt yapımızla, evrensel değerler ve deontoloji ilkeleriyle hareket eden mesleki yeterliliklere sahip, değişime ve hayat boyu öğrenmeye açık, araştırmaya meraklı, bilimsel düşünme yeteneği gelişmiş, uluslararası sağlık standartlarını sağlayan, hasta beklentisi, memnuniyeti ve faydasını ön planda tutan diş hekimleri ve akademisyenler yetiştirmektir.

Amaçlara yönelik hedefler

Amaç 1. İnsan kaynağımız ve teknolojik alt yapımızla; evrensel değerler ve deontoloji ilkeleriyle hareket eden diş hekimleri ve akademisyenler yetiştirmektir. Müfredatın evrensel değerler ve deontoloji ilkelerine yönelik olarak güncel tutulması

Amaç 2. Mesleki yeterliliklere sahip diş hekimleri ve akademisyenler yetiştirmektir.

- Ulusal akreditasyonunun gerçekleştirilmesi
- Mesleki gelişime yönelik yüz yüze veya uzaktan eğitim etkinliklerinin düzenlenmesi
- Öğrenci memnuniyetinin her yıl anketlerle değerlendirilmesi ve en az % 80 memnuniyet oranına ulaşılmasının sağlanması

Amaç 3. Değişime ve hayat boyu öğrenmeye açık, araştırmaya meraklı, bilimsel düşünme yeteneği gelişmiş diş hekimleri ve akademisyenler yetiştirmektir. Her yıl öğrencilerimizin bitirme tezlerinin en az %15'inin bilimsel esere dönüşmesi

- Her yıl ulusal ve uluslararası bilimsel etkinliklere öğrencilerin katılımının teşvik edilmesi
- Lisans öğrencilerinin Bilimsel Araştırma Projelerine (BAP, TÜBİTAK) katılımının sağlanması

Amaç 4. Uluslararası sağlık standartlarını sağlayan, hasta beklentisi, memnuniyeti ve faydasını ön planda tutan diş hekimleri ve akademisyenler yetiştirmektir

- Akreditasyonunun gerçekleştirilmesi
- Uzmanlık programına yerleşen öğrencilerimizin sayısının artırılması
- Diş hekimliği uzmanlık eğitim tercihlerinde ilk çeyrek dilim içerisinde yer almak
- Öğrencilerimizin katılımıyla yılda en az bir etkinlikle toplumun ağız diş sağlığı farkındalığına katkıda bulunulması
- Öğrencilerin sosyal-kültürel etkinliklerinin desteklenmesi (sergi-konser, sanat günü vb...)

Temel Politika ve Öncelikler

Fakültemize tedavi için gelen hastalarımıza en iyi şekilde tedavi hizmetleri verebilmektir. Öğrencilerimize iyi bir eğitim verilerek, ulusal ve uluslararası düzeydeki toplumumuza faydalı hekimler yetiştirmektir. Personelimiz arasında sağlıklı ve düzenli bir iletişim kurulmuş olup, bunu daha da yüksek tutarak devam ettirmektir.

Ayrıca Fakültemizin Kalite ve İnsan Kaynakları belirlenmiş olup web sitemizde yayınlanmıştır.

Bu politikalara aşağıdaki linkten ulaşılabilir.

<http://aibudis.ibu.edu.tr/fakulte/kalite/politikalarimiz>

KURUMSAL KABİLİYET VE KAPASİTENİN DEĞERLENDİRİLMESİ

A- Üstünlükler

- Fiziki koşulların ve teknik altyapının güçlü olması
- Genç ve dinamik bir akademik kadroya sahip olması
- İyi bir hasta potansiyeline sahip olması
- Çevre iller için tercih edilen bir konumda olması
- Uzmanlık alanlarında başvuran hastalara hizmet sunabilmesi

B- Zayıflıklar

- Yataklı servis ve genel ameliyathanenin aktif olarak kullanılamaması
- Bazı anabilim dallarında akademik personel sayısının yetersiz olması
- Yardımcı personel sayısının yetersizliğinden kaynaklı zorlukların bulunması

3.2. ÖNERİ VE TEDBİRLER

Fakültemiz oldukça büyük olan hizmet binasında hizmet vermektedir. Genel Ameliyathanenin aktif işletilmesi, açılması için Fakültemizin personel olanakları ve maddi olanaklar konusunda desteklenmesi gerekmektedir.

Fakültemiz genel ameliyathanesinin aktif açılması durumunda, bölge hastanesi konumuna geleceğimizden ameliyathanenin aktif çalışması konusunda gerekli personel olanakları ve maddi desteğin sağlanması büyük önem arz etmektedir.

Harcama Yetkilisinin İç Kontrol Güvence Beyanı

İÇ KONTROL GÜVENCE BEYANI^[1]

Harcama yetkilisi olarak görev ve yetkilerim çerçevesinde;

Harcama birimimizce gerçekleştirilen iş ve işlemlerin idarenin amaç ve hedeflerine, iyi malî yönetim ilkelerine, kontrol düzenlemelerine ve mevzuata uygun bir şekilde gerçekleştirildiğini, birimimize bütçe ile tahsis edilmiş kaynakların planlanmış amaçlar doğrultusunda etkili, ekonomik ve verimli bir şekilde kullanıldığını, birimimizde iç kontrol sisteminin yeterli ve makul güvenceyi sağladığını bildiririm.

Bu güvence, harcama yetkilisi olarak sahip olduğum bilgi ve değerlendirmeler, yönetim bilgi sistemleri, iç kontrol sistemi değerlendirme raporları, izleme ve değerlendirme raporları ile denetim raporlarına dayanmaktadır.^[2]

Bu raporda yer alan bilgilerin güvenilir, tam ve doğru olduğunu beyan ederim.^[3] (Yer-Tarih)

27 Ocak 2023

Prof.Dr. Ali KELES
BAİBÜ Diş Hekimliği
Fakültesi Dekanı

^[1] Harcama yetkilileri tarafından imzalanan iç kontrol güvence beyanı birim faaliyet raporlarına eklenir.

^[2] Yıl içerisinde harcama yetkilisi değişmişse "benden önceki harcama yetkilisi/yetkililerinden almış olduğum bilgiler" ibaresi de eklenir.

^[3] Harcama yetkilisinin herhangi bir çekincesi varsa bunlar liste olarak bu beyana eklenir ve beyanın bu çekincelerle birlikte dikkate alınması gerektiği belirtilir.